

**CLASTIDIUM VERON**

2003-04-20 (M) LOI L00390655  
 Couleur : BIANCO NERO MASCHERA CHIUSA MACC / Titres : CH GQ  
[fiche affixe](#)



Père  
RIBOT DELLA NOCE  
 1995-04-25 (M)  
 LOI PT189608  
 (CHIT, CH GQ, CH(IT)T, CH(IT)B)  
 - BIANCO NERO MASCHERA  
 SIMMETRICA

CARIDDI DEL VENTO 1987-11-22  
 (M) LOI PT153233 (CHIT CHINT) -  
 BIANCO ARANCIO  
 MASCHERA.ORECCHIE

EDY 1991-08-04 (F) LOI PT171935 -  
 BIANCO NERO MASCHERA GRANDI  
 MACC

ASTOR DELLA MARCIOLA  
 1982-11-30 (M) LOI PT126190 -  
 BIANCO NERO

AMO DEL VENTO 1984-08-17 (F)  
 LOI PT132884 (Camp. Ripr.) - BIANCO  
 E NERO MASCHERA PICCHIETT

IPPOCRATE DEL VENTO 1982-08-31  
 (M) LOI PT119471 (Camp. Ripr.) -  
 BIANCO E NERO TESTA DI MORO  
 MACC

CLASTIDIUM FRINE 1984-07-05 (F)  
 LOI PT130378 - BIANCO ARANCIO  
 STELLA IN FRONTE

NICO 1977-10-25 (M) LOI PT074274 -  
 BIANCO ARANCIO

DIANA DEL BALUARDO 1976-09-02  
 (F) LOI PT070860 - BIANCO NERA

ASSO DEL VENTO  
 1982-06-03 (M) LOI  
 PT119446 - BIANCO  
 NERO MASCHERA  
 MACCHIA SUL

ESPERIA DEL VENTO 1977-05-18  
 (F) LOI PT073795  
 (Camp. Ripr.) - BIANCO  
 NERA TESTA QUASI

COMPLET.

FAUNO DEL VENTO  
 1977-05-13 (M) LOI  
 PT073141 (Camp. Ripr.) -  
 BIANCO NERO  
 TESTA QUASI

COMPLETA

ESPERIA DEL VENTO 1977-05-18  
 (F) LOI PT073795  
 (Camp. Ripr.) - BIANCO  
 NERA TESTA QUASI

COMPLET.

CLASTIDIUM MIRCO 1970-07-06 (M)  
 LOI PT027729

CLASTIDIUM CREOLA 1982-05-22  
 (F) LOI PT119391 - BIANCO  
 ARANCIO MACCHIA AL CORPO

<p>Mère</p> <p><u>CLASTIDIUM ADUA</u> 2001-06-13 (F) LOI LO0212874 - BIANCO ARANCIO MACCHIE COLLO COR</p>	<p><u>CLASTIDIUM FARO</u> 1993-06-03 (M) LOI PT180217 - BIANCO NERO MACCHIE SUL CORPO E</p>	<p><u>CLASTIDIUM IVAN</u> 1987-01-09 (M) LOI PT145633 - BIANCO NERO MACCHIE CORPO E ATTA</p>	<p><u>CLASTIDIUM ASTOR</u> 1980-11-03 (M) LOI PT107750 - BIANCO ARANCIO MASCHERA CHIUSA T</p>	
	<p><u>CLASTIDIUM LADDA</u> 1988-07-15 (F) LOI PT156726 - BIANCO ARANCIO MASCHERA CHIUSA M</p>	<p><u>CLASTIDIUM BETTY</u> 1981-11-28 (F) LOI PT114772 - BIANCO NERA MACCHIE AL COLLO COR</p>	<p><u>COX DELLA CISA</u> 1980-05-09 (M) LOI PT106941 - B.CO AR.MASC.CRANIO FACC.SIMM.MA</p>	<p><u>GLENDEL</u> 1984-08-05 (F) LOI PT132502 - BIANCO ARANCIO MASCHERA APERTA M</p>
	<p><u>CLASTIDIUM ERIKA</u> 1999-05-02 (F) LOI LO99137888 - BIANCO ARANCIO MASCHERA CHIUSA T</p>	<p><u>CLASTIDIUM FARO</u> 1993-06-03 (M) LOI PT180217 - BIANCO NERO MACCHIE SUL CORPO E</p>	<p><u>CLASTIDIUM IVAN</u> 1987-01-09 (M) LOI PT145633 - BIANCO NERO MACCHIE CORPO E ATTA</p>	<p><u>CLASTIDIUM LADDA</u> 1988-07-15 (F) LOI PT156726 - BIANCO ARANCIO MASCHERA CHIUSA M</p>
	<p><u>CLASTIDIUM ALBA</u> 1996-05-03 (F) LOI PT193818 - BIANCO ARANCIO STELLA IN FRONTE</p>	<p><u>CLASTIDIUM LUCKJ</u> 1988-04-28 (M) LOI PT152224 - BIANCO ARANCIO STELLA IN FRONTE</p>	<p><u>EVA</u> 1987-07-21 (F) LOI PT147673 - BIANCO NERO</p>	

Eleveur : RAVETTA FRANCESCO / Propriétaire : FESTA LORENZO

Tatouage : 3WA9

Dépôt ADN

Estimation des points au pédigrée : 41

## Taux de consanguinité (estimation) : 2.4 %

CLASTIDIUM ASTOR (5 X 4,5) : 0.007690  
FERREOS TOM (7,8,8,8,8,8,8 X 6,6,7,7,7,7,7,7,7,8,8,8,8,8,8,8,8,8) : 0.005981  
CLASTIDIUM MIRCO (4 X 6,7,7) : 0.003906  
CLASTIDIUM ISLO (5,6,6,7,8 X 7,8,8) : 0.001343  
SERNOS DEL BOCIA (5,6 X 7,8) : 0.001099  
CLASTIDIUM POCKER (6,7 X 5,6,6,7,7,7,8,8) : 0.000916  
SONDERMOSENS RINO (6 X 7,8,8,8,8,8,8) : 0.000854  
CLASTIDIUM ZELLA (6 X 5,6,6,7) : 0.000824  
CLASTIDIUM LISA (7,8,8 X 6,7,7,8,8,8,8) : 0.000427  
EDO DELL'AZOR (6 X 7,8) : 0.000366  
CLASTIDIUM ROSY (7 X 6,7,7,7,8,8) : 0.000305  
CLASTIDIUM POUL (7 X 7) : 0.000122  
CLASTIDIUM LAMA (8 X 7,7,8,8,8,8) : 0.000061

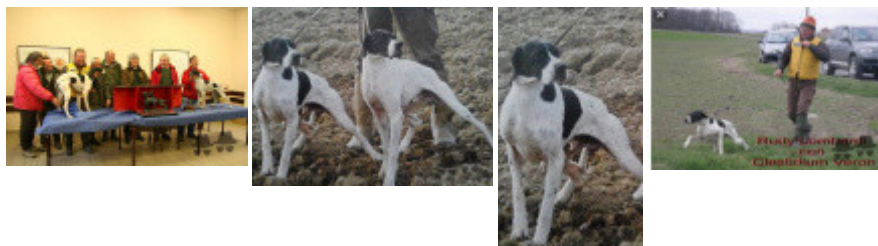
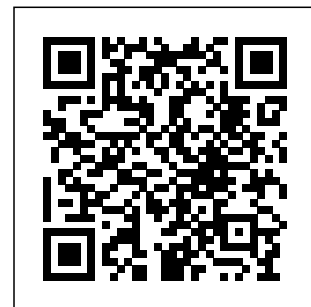

Note : les données ne sont pas garanties. Elles ont été entrées par les membres sans garantie d'exactitude.