

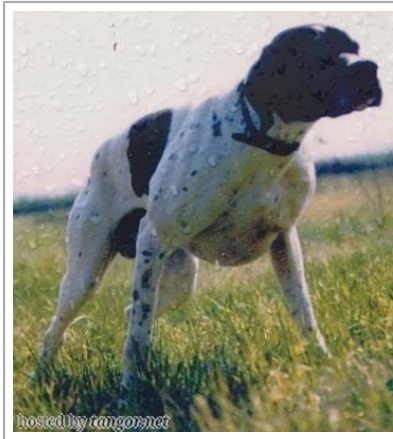

**CUNTAKINTE**

1992-01-10 (M) LOI PT174516  
 Couleur : BIANCO NERO / Titres : Ch. Ital. Lav., Camp. Ripr.



Père <a href="#">OTTO DI TORRE MASINO</a> 1987-02-10 (M) LOI PT147984 (Ch. Int. Lav.) - BIANCO NERO	<a href="#">ARGO</a> 1977-04-28 (M) LOI PT071577 - BIANCO NERO	<a href="#">BUC DEL GUERCIO</a> 1971-06-30 (M) LOI PT033340	inconnu	
		<a href="#">LIZA</a> 1973-07-08 (F) LOI PT047943	inconnu	
		<a href="#">CLASTIDIUM LAMA</a> 1969-08-24 (F) LOI PT023512	inconnu	
		<a href="#">CELO DELLA BARAGGIA</a> 1975-04-26 (M) LOI PT063212 - BIANCO NERO 	inconnu	
	<a href="#">EMILIAE ZARA</a> 1982-07-04 (F) LOI PT118600 (Camp. Ripr.) - BIANCO ARANCIO MASCHERA SIMMETRI	<a href="#">EMILIAE ODINE</a> 1973-05-26 (F) LOI PT047116	<a href="#">MUTINENSIS NOGAL</a> 1969-01-05 (M) LOI PT016906	<a href="#">RUMBA</a> 1967-06-28 (F) LOI PT005729

<p>Mère  <u>EMILIAE ZARA</u>  1982-07-04 (F)  LOI PT118600  (Camp. Ripr.)  - BIANCO ARANCIO MASCHERA  SIMMETRI</p>	<p><u>CELO DELLA BARAGGIA</u> 1975-04-26  (M) LOI PT063212 - BIANCO NERO</p> 	inconnu	inconnu	
		inconnu	inconnu	
		<p><u>BELLA DI CASTELDIDONE</u>  1970-06-01 (F) LOI PT024524</p>	<p><u>LUCANIAE RIO</u> 1967-07-07 (M) LOI  PT004960</p>	
			<p><u>ARRJ</u> 1968-03-10 (F) LOI PT010622</p>	
	<p><u>EMILIAE ODINE</u> 1973-05-26 (F) LOI  PT047116</p>	<p><u>MUTINENSIS NOGAL</u> 1969-01-05 (M)  LOI PT016906</p>	inconnu	<p><u>MUTINENSIS LINA</u> 1967-03-23 (F)  LOI PT004035</p>
			<p><u>RUMBA</u> 1967-06-28 (F) LOI  PT005729</p>	inconnu
				inconnu

Eleveur : PASOTTI GIULIANO / Propriétaire : CAGOSSI FLAVIO  
Tatouage : 2BS1597  
Estimation des points au pédigrée : 36

## Taux de consanguinité (estimation) : 25 %

EMILIAE ZARA (2 X 1) : 0.250000

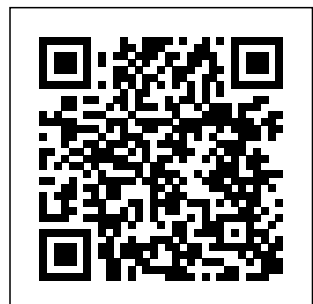



Note : les données ne sont pas garanties. Elles ont été entrées par les membres sans garantie d'exactitude.