DELI DEL VENTO

1981-05-28 (F) LOI PT111464
Couleur : BIANCO NERO MASCHERA MACCHIA ATT
fiche affixe

<table>
<tr><td rowspan="8">Père
FAUNO DEL VENTO
1977-05-13 (M)
LOI PT073141
(Camp. Ripr.)
- BIANCO NERO TESTA QUASI COMPLETA
 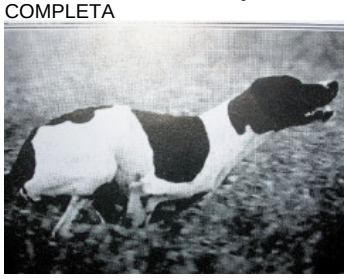 </td><td rowspan="4">SERNOS DEL BOCIA 1967-07-16 (M) LOI PT007177 (CH T) - BIACO ARANCIO
 </td><td rowspan="2">ALES DEL BOCIA (M)</td><td>inconnu</td></tr>
<tr><td>inconnu</td></tr>
<tr><td rowspan="2">SILLA DEL BOCIA PT 30017
1967-07-16 (F) LOI PT0098012 - XX
 </td><td>inconnu</td></tr>
<tr><td>inconnu</td></tr>
<tr><td rowspan="4">UGANDA DEL VENTO 1975-03-30 (F) LOI PT057872
 </td><td rowspan="2">FAVENTIAE ZAMPALO 1968-09-05 (M) LOI PT013552</td><td>inconnu</td></tr>
<tr><td>FAVENTIAE ALFA 1966-07-14 (F) LOI PT001396</td></tr>
<tr><td rowspan="2">OLIMPIA DEL VENTO 1971-06-06 (F) LOI PT031228XXX
 </td><td> CLASTIDIUM ISLO (M) LOI PT10266 (CH) - BIANCO ARANCIO</td></tr>
<tr><td>MAJA 3 (F) LOI PT15040</td></tr>
<tr><td rowspan="8">Mère
ERA DEL VENTO
1977-05-18 (F)
LOI PT073788
- BIANCO ARANCIO MASCHERA GRANDE M</td><td rowspan="4">BOSS DEL GUERCIO 1971-06-30 (M) LOI
 </td><td rowspan="2">FINCO DEL FELTRINO 1963-05-21 (M) LOI 21855/64 - BIANCO NERO
 </td><td>ATRIM DELLA MARINONA (M) LOI 9512.59</td></tr>
<tr><td>JAIKA DEL BRANDENONE (F) LOI 11369.60</td></tr>
<tr><td rowspan="2">LUCANIAE MILA 1963-06-29 (F) LOI 19507.63 - BIANCO ARANCIO
 </td><td> LUCANIAE GAIO 1959-03-11 (M) LOI 8488.59 (CAMP ASS) - BIANCO NERO</td></tr>
<tr><td>CILLY DEL TORRAZZO (F) LOI 11993/60</td></tr>
<tr><td rowspan="4">OLIMPIA DEL VENTO 1971-06-06 (F) LOI PT031228XXX
 </td><td rowspan="2">CLASTIDIUM ISLO (M) LOI PT10266 (CH) - BIANCO ARANCIO
 </td><td> BOGAS TINO 1965-04-18 (M) DKK.9143 - BIANCO ARANCIO</td></tr>
<tr><td>CLASTIDIUM ELBA 2 (F) LOI 26060.65</td></tr>
<tr><td rowspan="2">MAJA 3 (F) LOI PT15040</td><td>FIRMIN DU HARLAY (M) PT5892 (CAMP.)</td></tr>
<tr><td>BORA 4 (F) PT3765</td></tr>
</table>

Eleveur : GUBERTI GIORGIO GIACOMO / Propriétaire : GUBERTI GIORGIO GIACOMO
Estimation des points au pédigrée : 14

Taux de consanguinité (estimation) : 6.7 %

OLIMPIA DEL VENTO (3 X 2) : 0.062500
XOCRATE DU HARLAY (6 X 5,6,6,6,6,8) : 0.001953
LUCANIAE GAIO (7 X 4,6) : 0.000977
WIMY DE L' ARGILIERE (6 X 5,6,6,8) : 0.000977
FLORENT DU HARLAY (8 X 5,5,7) : 0.000244
VALIANT ALA (8 X 6,7) : 0.000122
ROMBYS FIKS (8 X 6,7) : 0.000122
ALSBJERGS KLAUS (8 X 7,7,8) : 0.000061

Note : les données ne sont pas garanties. Elles ont été entrées par les membres sans garantie d'exactitude.