

**METAURO DEL CELO**

1995-01-11 (M) LOI PT188611

Couleur : BIANCO NERO TESTA NERA MACCHIA N

[fiche affixe](#)

Père

**ZAPATA DEL VENTO**

1990-05-15 (M)

LOI PT166639





- BIANCO NERO TESTA DI MORO  
MACCHI**ARDITO DEL VENTO** 1989-01-04 (M)

LOI PT160123 (CH, Camp. Ripr.) -

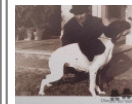
BIANCO NERO TESTA QUASI NERA  
GRA**FANTASIA DEL VENTO** 1984-02-15(F) LOI PT128571 - BIANCO NERO  
TESTA DI MORO MACCHI**FAUNO DEL VENTO** 1977-05-13 (M)  
LOI PT073141 (Camp. Ripr.) - BIANCO  
NERO TESTA QUASI COMPLETA**ARCA DEL VENTO** 1984-08-17 (F)  
LOI PT132883 - BIANCO E NERO  
MASCHERA GRANDI MA**FAUNO DEL VENTO** 1977-05-13 (M)  
LOI PT073141 (Camp. Ripr.) - BIANCO  
NERO TESTA QUASI COMPLETA**ESPERIA DEL VENTO** 1977-05-18  
(F) LOI PT073795 (Camp. Ripr.) -  
BIANCO NERA TESTA QUASI  
COMPLET.**SERNOS DEL BOCIA**  
1967-07-16 (M) LOI  
PT007177 (CH T) -  
BIACO ARANCIO**UGANDA DEL VENTO**  
1975-03-30 (F) LOI  
PT057872**ASSO DEL VENTO**  
1982-06-03 (M) LOI  
PT119446 - BIANCO  
NERO MASCHERA  
MACCHIA SUL**ESPERIA DEL  
VENTO** 1977-05-18  
(F) LOI PT073795  
(Camp. Ripr.) - BIANCO  
NERA TESTA QUASI

COMPLET.

**SERNOS DEL BOCIA**  
1967-07-16 (M) LOI  
PT007177 (CH T) -  
BIACO ARANCIO**UGANDA DEL VENTO**  
1975-03-30 (F) LOI  
PT057872**BOSS DEL GUERCIO**  
1971-06-30 (M) LOI**OLIMPIA DEL VENTO**  
1971-06-06 (F) LOI  
PT031228XXX

<p>Mère  <a href="#">GLENDA DEL CELO</a>            2002-10-13 (F)            LOI PT175622            - BIANCO NERO TESTA NERA</p>	<p><a href="#">BENUR DEL VENTO</a> 1991-07-10 (M)            LOI LO01198518 - BIANCO NERO            MASCHERA ASIMMETRICA</p>	<p><a href="#">TARTARO DEL VENTO</a> 1999-12-02            (M) - BIANCO NERO TESTA QUASI            NERA MAC  </p>	<p><a href="#">ARDITO DEL VENTO</a> 1989-01-04            (M) LOI PT160123            (CH, Camp. Ripr.) -            BIANCO NERO            TESTA QUASI NERA GRA  </p>	
		<p><a href="#">ZACINTO DEL VENTO</a> 1999-12-01            (F) LOI LO0057909 - BIANCO NERO            MASCHERA MACCHIA TOR</p>	<p><a href="#">ARDITO DEL VENTO</a> 1989-01-04            (M) LOI PT160123            (CH, Camp. Ripr.) -            BIANCO NERO            TESTA QUASI NERA GRA  </p>	
	<p><a href="#">RAJSSA DEL CELO</a> 1990-10-17 (F)            LOI LO01103892 - BIANCO NERO</p>	<p><a href="#">CELINO</a> 1986-08-03 (M) LOI            PT142531 - TESTA NERA SPALLE            NERE MACCHIA N</p>	<p><a href="#">LUCREZIA DEL VENTO</a> 2007-09-14            (F) LOI LO9891650 - BIANCO NERO</p>	<p><a href="#">CELO</a> 1983-10-03 (M) LOI PT126174            - BIANCO MACCHIE NERE CENTRO            DORSO</p>
		<p><a href="#">BORA</a> 1986-01-02 (F) LOI PT139832            - BIANCO NERO MACCHIE NERE            CODA NE</p>	<p><a href="#">EMILIAE ZAZA</a> 1983-09-17 (F) LOI            PT126175 - BIANCO NERO TESTA            COLLO DORSO NE</p>	<p><a href="#">IPPOCRATE DEL VENTO</a>            1982-08-31 (M)            LOI PT119471            (Camp. Ripr.) -            BIANCO E NERO TESTA DI MORO            MACC  </p>

Eleveur : MANENTI GLAUCO / Propriétaire : VANDINI IGINIO

Tatouage : 5CEL170

Estimation des points au pédigrée : 10

## Taux de consanguinité (estimation) : 18.9 %

[ARDITO DEL VENTO](#) (2 X 4,4,7,8) : 0.072632  
[FAUNO DEL VENTO](#) (3,3 X 5,5,5,6,6,8) : 0.047852  
[ESPERIA DEL VENTO](#) (3,4 X 5,6,6,6) : 0.026184  
[SERNOS DEL BOCIA](#) (4,4,6 X 6,6,6,6,6,7,7,7,8,8) : 0.012695  
[OLIMPIA DEL VENTO](#) (4,5,5,5,7 X 6,7,7,7,7,7,7,8,8,8) : 0.012451  
[ZAPATA DEL VENTO](#) (1 X 7) : 0.009634  
[UGANDA DEL VENTO](#) (4,4,6 X 6,6,6,7,7,7,8,8) : 0.003906  
[BOSS DEL GUERCIO](#) (4,5 X 6,7,7,7) : 0.001545  
[FIESTA DEL VENTO](#) (5 X 6,7,7) : 0.000977  
[ADONE](#) (5 X 6,7,7) : 0.000977



Note : les données ne sont pas garanties. Elles ont été entrées par les membres sans garantie d'exactitude.