ADELCA

1986-04-29 (F) LOI PT142470
Couleur : BIANCO E NERO

<table>
<tr><td rowspan="8">Père
FAUNO DEL VENTO
1977-05-13 (M)
LOI PT073141
(Camp. Ripr.)
- BIANCO NERO TESTA QUASI COMPLETA
 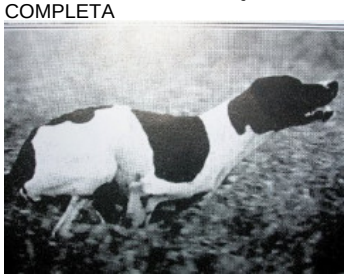 </td><td rowspan="4">SERNOS DEL BOCIA 1967-07-16 (M) LOI PT007177 (CH T) - BIACO ARANCIO
 </td><td rowspan="2">ALES DEL BOCIA (M)</td><td>inconnu</td></tr>
<tr><td>inconnu</td></tr>
<tr><td rowspan="2">SILLA DEL BOCIA PT 30017
1967-07-16 (F) LOI PT0098012 - XX
 </td><td>inconnu</td></tr>
<tr><td>inconnu</td></tr>
<tr><td rowspan="4">UGANDA DEL VENTO 1975-03-30 (F) LOI PT057872

</td><td rowspan="2">FAVENTIAE ZAMPALO 1968-09-05 (M) LOI PT013552</td><td>inconnu</td></tr>
<tr><td>FAVENTIAE ALFA 1966-07-14 (F) LOI PT001396</td></tr>
<tr><td rowspan="2">OLIMPIA DEL VENTO 1971-06-06 (F) LOI PT031228XXX
 </td><td>
CLASTIDIUM ISLO (M) LOI PT10266 (CH) - BIANCO ARANCIO</td></tr>
<tr><td>MAJA 3 (F) LOI PT15040</td></tr>
</table>

<table>
<tr><td rowspan="8">Mère
ARA
1979-05-15 (F)
LOI PT100703
- BIANCO ORECCHIE GIALLE E ATTACCO</td><td rowspan="4">BENAIA 1973-09-05 (M) LOI PT048923</td><td rowspan="2">EDO DELL'AZOR 1967-01-01 (M) LOI PT0300611 (CH.TR.INT.ASS.)
 </td><td>CAMB GECH DI S VITALE (M) LOI 429656</td></tr>
<tr><td>HAIDEE DEL SUD LOI PT 12002/60 (F)</td></tr>
<tr><td rowspan="2">BRIGITT 1968-09-10 (F) LOI PT014537</td><td> GWANG DE VALESIA PT 6323 1975-01-01 (M) LOI PT0145401 - ,,</td></tr>
<tr><td>inconnu</td></tr>
<tr><td rowspan="4">FRANZISCA DEL GIUNCHEO 1975-06-01 (F) LOI PT060550</td><td rowspan="2">CAR DELLE VEDUTE 1969-09-15 (M) LOI PT021215</td><td> GWANG DE VALESIA PT 6323 1975-01-01 (M) LOI PT0145401 - ,,</td></tr>
<tr><td>inconnu</td></tr>
<tr><td rowspan="2">HIRPINIAE ELLY 1968-02-11 (F) LOI PT011296</td><td>inconnu</td></tr>
<tr><td>OLIE DE VALESIA 1965-05-15 (F) LOI PT004561</td></tr>
</table>

Eleveur : MASCHERONI ATTILIO / Propriétaire : RADAELLI MASSIMO
Estimation des points au pédigrée : 14

Note : les données ne sont pas garanties. Elles ont été entrées par les membres sans garantie d'exactitude.