TARO DEL VENTO

1983-05-01 (M) LOI PT123740
Couleur : BIANCO E NERO MACCHIE
fiche affixe

<table>
<tr><td rowspan="8">Père
FAUNO DEL VENTO
1977-05-13 (M)
LOI PT073141
(Camp. Ripr.)
- BIANCO NERO TESTA QUASI COMPLETA
 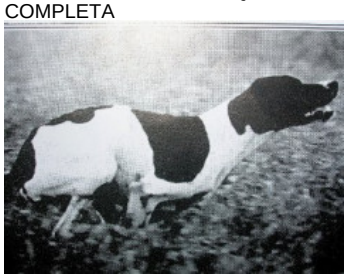 </td><td rowspan="4">SERNOS DEL BOCIA 1967-07-16 (M) LOI PT007177 (CH T) - BIACO ARANCIO
 </td><td rowspan="2">ALES DEL BOCIA (M)</td><td>inconnu</td></tr>
<tr><td>inconnu</td></tr>
<tr><td rowspan="2">SILLA DEL BOCIA PT 30017
1967-07-16 (F) LOI PT0098012 - XX
 </td><td>inconnu</td></tr>
<tr><td>inconnu</td></tr>
<tr><td rowspan="4">UGANDA DEL VENTO 1975-03-30 (F) LOI PT057872
 </td><td rowspan="2">FAVENTIAE ZAMPALO 1968-09-05 (M) LOI PT013552</td><td>inconnu</td></tr>
<tr><td>FAVENTIAE ALFA 1966-07-14 (F) LOI PT001396</td></tr>
<tr><td rowspan="2">OLIMPIA DEL VENTO 1971-06-06 (F) LOI PT031228XXX
 </td><td> CLASTIDIUM ISLO (M) LOI PT10266 (CH) - BIANCO ARANCIO</td></tr>
<tr><td>MAJA 3 (F) LOI PT15040</td></tr>
<tr><td rowspan="8">Mère
MAJA DEL VENTO
1979-07-27 (F)
LOI PT102558
- BIANCO ARANCIO MASCHERA MACCHIE</td><td rowspan="4">ELIOS DEL VENTO 1977-05-18 (M) LOI PT073792 - BIANCO ARANCIO MASCHERA 2 GRANDI</td><td rowspan="2">BOSS DEL GUERCIO 1971-06-30 (M) LOI
 </td><td> FINCO DEL FELTRINO 1963-05-21 (M) LOI 21855/64 - BIANCO NERO</td></tr>
<tr><td> LUCANIAE MILA 1963-06-29 (F) LOI 19507.63 - BIANCO ARANCIO</td></tr>
<tr><td rowspan="2">OLIMPIA DEL VENTO 1971-06-06 (F) LOI PT031228XXX
 </td><td> CLASTIDIUM ISLO (M) LOI PT10266 (CH) - BIANCO ARANCIO</td></tr>
<tr><td>MAJA 3 (F) LOI PT15040</td></tr>
<tr><td rowspan="4">GIOCONDA DEL VENTO 1973-05-12 (F) LOI PT044468</td><td rowspan="2">OSRAM DEL VENTO 1971-06-06 (M) LOI PT031231</td><td>inconnu</td></tr>
<tr><td>inconnu</td></tr>
<tr><td rowspan="2">VANESSA 1968-04-21 (F) LOI PT010982</td><td>inconnu</td></tr>
<tr><td>inconnu</td></tr>
</table>

Eleveur : GUBERTI GIORGIO GIACOMO / Propriétaire : GUBERTI GIORGIO GIACOMO
Estimation des points au pédigrée : 12

Taux de consanguinité (estimation) : 3.3 %

OLIMPIA DEL VENTO (3 X 3) : 0.031250
XOCRATE DU HARLAY (6 X 6,7,7,7,7) : 0.000977
LUCANIAE GAIO (7 X 5,7) : 0.000488
WIMY DE L' ARGILIERE (6 X 6,7,7) : 0.000488
FLORENT DU HARLAY (8 X 6,6,8) : 0.000122
VALIANT ALA (8 X 7,8) : 0.000061
ROMBYS FIKS (8 X 7,8) : 0.000061
ALSBJERGS KLAUS (8 X 8,8) : 0.000031

Note : les données ne sont pas garanties. Elles ont été entrées par les membres sans garantie d'exactitude.