TICHICACA DEL VENTO

1980-10-04 (M) LOI PT108126
Couleur : BIANCO NERO-MASCHERA-MACCHIA SPA
fiche affixe

<table>
<tr><td rowspan="8">Père
FAUNO DEL VENTO
1977-05-13 (M)
LOI PT073141
(Camp. Ripr.)
- BIANCO NERO TESTA QUASI COMPLETA
 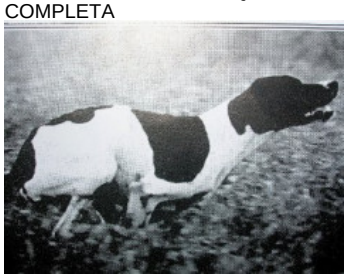 </td><td rowspan="4">SERNOS DEL BOCIA 1967-07-16 (M) LOI PT007177 (CH T) - BIACO ARANCIO
 </td><td rowspan="2">ALES DEL BOCIA (M)</td><td>inconnu</td></tr>
<tr><td>inconnu</td></tr>
<tr><td rowspan="2">SILLA DEL BOCIA PT 30017
1967-07-16 (F) LOI PT0098012 - XX
 </td><td>inconnu</td></tr>
<tr><td>inconnu</td></tr>
<tr><td rowspan="4">UGANDA DEL VENTO 1975-03-30 (F) LOI PT057872
 </td><td rowspan="2">FAVENTIAE ZAMPALO 1968-09-05 (M) LOI PT013552</td><td>inconnu</td></tr>
<tr><td>FAVENTIAE ALFA 1966-07-14 (F) LOI PT001396</td></tr>
<tr><td rowspan="2">OLIMPIA DEL VENTO 1971-06-06 (F) LOI PT031228XXX
 </td><td> CLASTIDIUM ISLO (M) LOI PT10266 (CH) - BIANCO ARANCIO</td></tr>
<tr><td>MAJA 3 (F) LOI PT15040</td></tr>
<tr><td rowspan="8">Mère
UGANDA DEL VENTO
1975-03-30 (F)
LOI PT057872

</td><td rowspan="4">FAVENTIAE ZAMPALO 1968-09-05 (M) LOI PT013552</td><td rowspan="2">inconnu</td><td>inconnu</td></tr>
<tr><td>inconnu</td></tr>
<tr><td rowspan="2">FAVENTIAE ALFA 1966-07-14 (F) LOI PT001396</td><td>inconnu</td></tr>
<tr><td>inconnu</td></tr>
<tr><td rowspan="4">OLIMPIA DEL VENTO 1971-06-06 (F) LOI PT031228XXX
 </td><td rowspan="2">CLASTIDIUM ISLO (M) LOI PT10266 (CH) - BIANCO ARANCIO
 </td><td> BOGAS TINO 1965-04-18 (M) DKK.9143 - BIANCO ARANCIO</td></tr>
<tr><td>CLASTIDIUM ELBA 2 (F) LOI 26060.65</td></tr>
<tr><td rowspan="2">MAJA 3 (F) LOI PT15040</td><td>FIRMIN DU HARLAY (M) PT5892 (CAMP.)</td></tr>
<tr><td>BORA 4 (F) PT3765</td></tr>
</table>

Eleveur : GUBERTI GIORGIO GIACOMO / Propriétaire : GUBERTI GIORGIO GIACOMO
Estimation des points au pédigrée : 14

Taux de consanguinité (estimation) : 25 %

UGANDA DEL VENTO (2 X 1) : 0.250000

Note : les données ne sont pas garanties. Elles ont été entrées par les membres sans garantie d'exactitude.