

OLYMPIA PENTELIS

2015-10-01 (F) BEK 147562
 Couleur : Noi.PBI.Env
[fiche affixe](#)



Père
[VOLTAIRE TOU VOUNOU](#)
 2012-08-20 (M)
 BEK 123244
 - Noi.PBI.Env

[SOKRATIS](#) (M) BEK 092206 -
 Noi.PBI.Env

[MARZIA TROPEON](#) (F) BEK 082123 -
 Noi.PBI.Env

[MAGIC LILADIUM](#) (M) BEK 038767 -
 Noi.PBI.Env

[ASPA SAN MARETA](#) (F) BEK 064837
 - Fau.PBI.Env.

[ISACCO DI MONTE DARMA](#)
 2002-06-18 (M) LOI LO02142654 -
 BIANCO NERO

[REA](#) (F) BEK 3-11110 - Fau.PBI.Env.

[NEPAL LILADIUM](#) (M) BEK 027015

[NIKITA LILADIUM](#) (F) BEK 017878

[BULL SAN MARETA](#) (M) BEK
 041197





[KIRA VON DER POSTCHWAIGE](#) (F)
 BEK 036859

[CLASTIDIUM BORK](#)
 1994-10-20 (M) LOI
 PT190479 - BIANCO
 NERO MACCHIE
 CORPO BASE C

[MILA](#) 1997-07-02 (F) LOI LO9838294
 - BIANCO ARANCIO CON
 ORECCHIE PUNT

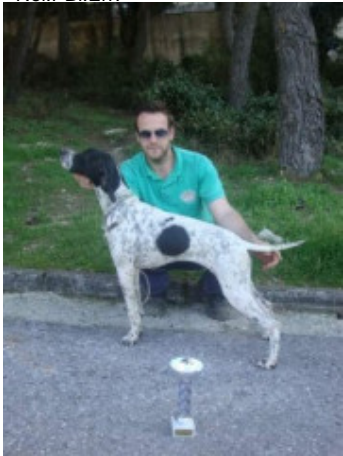
[PALAZIENSIS
 TALEBAN](#) 2001-12-05
 (M) LOI LO0223319 -
 BIANCO ARANCIO

[LINDA](#) (F) BEK 2-07153

<p>Mère <u>BORA dite SKIADAS</u> 2010-05-14 (F) BEK 097118 (Trialer) - Noi.PBI.Env</p> 	<p><u>ZAR</u> (M) BEK 046985 - Mar.PBI.Env</p>	<p><u>FIANO DEL VOLTURNO</u> 2002-03-29 (M) LOI LO02159092 (CH GQ, Ch. Ital. Lav., Camp. Ripr., Ch. Int. Lav.) - BIANCO NERO</p> 	<p><u>MILORD DI GROPP</u> 1995-05-25 (M) LOI PT190625 (CH IB, CH(I)B) - BIANCO FEGATO ORECCHIE PIGMENTAT</p>
	<p><u>GINENSIS GILDA</u> (F) BEK 054303 - Fau.PBI.Env.</p>	<p><u>FLORA 2 DEI DIAVOLI VOLANTI</u> 2001-04-21 (F) LOI LO01125128 - BIANCO NERO</p>	<p><u>ZUFFA DI SAN PELLEGRINO</u> 1997-07-26 (F) LOI LO9843410 - BIANCO ARANCIO- ORECCHIE ARANCIO</p>
		<p><u>FAUNELLO VON DER POSTSCHWAIGE</u> 1999-06-09 (M) LOI ES0223317 (CHIT) - Noi. PBI.Env.</p> 	<p><u>CAIO DELLA RIVAZZA</u> 2007-06-10 (M) LOI LO9853613 - BIANCO ARANCIO CON TOPPE</p>
		<p><u>OLIMPIA' DEL VENTO</u> 2002-12-04 (F) LOI LO0360095 - BIANCO ARANCIO</p> 	<p><u>NOBEL</u> 1996-07-01 (M) (CHIT) - BIANCO ARANCIO</p>
			<p><u>USTIA VON DER POSTSCHWAIGE</u> (F) VDH50/1995</p> 
			<p><u>ALAMBO' DEL VENTO</u> 1996-06-11 (M) LOI PT196462 - BIANCO NERO MASCHERA APERTA MACC</p>
			<p><u>ZIGANA DEL VENTO</u> 1999-12-01 (F) LOI LO0057910 - BIANCO NERO MASCHERA MACCHIE</p>

Sang italien (estimation) : 74 %
Estimation des points au pédigrée : 9

Taux de consanguinité (estimation) : 1.3 %

FAUNELLO VON DER POSTSCHWAIGE (5 X 3) : 0.007812
FAUNO DEL VENTO (7,7,8 X 6,7,7,8,8,8,8,8,8) : 0.001953
ARDITO DEL VENTO (7,8 X 5,6,8) : 0.001190
ESPERIA DEL VENTO (7,7 X 7,8,8,8,8,8,8,8) : 0.001099
TIP DELLA CISA (7,8 X 7,7) : 0.000366
SERNOS DEL BOCIA (8,8 X 7,8,8,8,8) : 0.000122
OLIMPIA DEL VENTO (8,8 X 8,8) : 0.000061
UGANDA DEL VENTO (8,8 X 7,8,8,8) : 0.000061
CLASTIDIUM MIRCO (8,8 X 8) : 0.000061
VUDU DEL VENTO CH (8 X 7) : 0.000061
ZEFIRO DEL ROSSATO (8 X 7) : 0.000061
JULIO DI VERONELLO (7 X 8) : 0.000061
PALAZIENSIS GRETA CH (7 X 8) : 0.000061

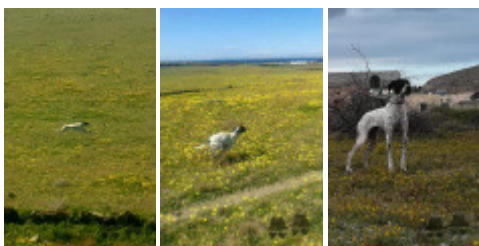

Note : les données ne sont pas garanties. Elles ont été entrées par les membres sans garantie d'exactitude.

