

**GAIO II**

2011-01-29 (M) ROI11/47063



Père  
**GAIO**  
 2000-06-06 (M)  
 LOI LO00115400  
 (Ch. Ital. Lav., CH GQ, Ch. Int. Lav.)  
 - BIANCO NERO TESTA NERA  
 MACC.CANN



**RIBOT DELLA NOCE** 1995-04-25 (M)  
 LOI PT189608 (CHIT, CH GQ, CH(IT)T,  
 CH(IT)B) - BIANCO NERO MASCHERA  
 SIMMETRICA



**CALI** 1993-02-03 (F) LOI PT180054 -  
 BIANCO ARANCIO

**CARIDDI DEL VENTO** 1987-11-22  
 (M) LOI PT153233 (CHIT CHINT) -  
 BIANCO ARANCIO  
 MASCHERA, ORECCHIE



**EDY** 1991-08-04 (F) LOI PT171935 -  
 BIANCO NERO MASCHERA GRANDI  
 MACC

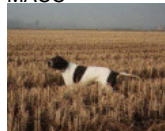

**DAR** 1986-05-18 (M) LOI PT141816  
 (CH GQ, Ch. Int. Lav.) - BIANCO  
 ARANCIO CON MASCHERA E PE



**THEA** 1990-07-02 (F) LOI PT166645 -  
 BIANCO ARANCIO MASCHERA  
 REGOLARE

**ASTOR DELLA MARCIOLA**  
 1982-11-30 (M) LOI PT126190 -  
 BIANCO NERO



**AMOA DEL VENTO**  
 1984-08-17 (F) LOI  
 PT132884 (Camp.  
 Ripr.) - BIANCO E  
 NERO MASCHERA

PICCHIETT

**IPPOCRATE DEL VENTO**  
 1982-08-31 (M)  
 LOI PT119471  
 (Camp. Ripr.) -

BIANCO E NERO TESTA DI MORO  
 MACC

**CLASTIDIUM FRINE** 1984-07-05 (F)  
 LOI PT130378 - BIANCO ARANCIO  
 STELLA IN FRONTE

**ZEFIRO DEI ROSSATO**  
 1980-07-15 (M) LOI  
 PT109592 (Camp. Ripr.) -  
 BIANCO ARANCIO  
 TESTA OREC.B.A.ST



**TUJA** 1983-03-14 (F) LOI PT122320 -  
 BIANCO ARANCIO CON MACCHIE

**TIP DELLA CISA**  
 1981-11-20 (M) LOI  
 PT114884 (CH GQ) -  
 BIANCO ARANCIO  
 MASCHERA

CRANIO F

**CALI'** 1985-09-03 (F) LOI PT137224 -  
 BIANCO E NERO MASCHERA  
 SIMMETRIC

Mère <u>ASTRA</u> (F) ROI10/133	<u>PRINZ</u> 2004-06-05 (M) LOI LO0563646 (CH GQ, Ch. Ital. Lav., Ch. Int. Lav.) - BIANCO NERO 	<u>RES</u> 2001-03-15 (M) LOI LO01169877 - BIANCO ARANCIO	<u>ANTARES</u> 1995-07-10 (M) LOI PT190852 - BIANCO ARANCIO
		<u>ROMA</u> 1999-11-30 (F) LOI LO0037383 - BIANCO NERO	<u>IDRA</u> 1997-07-02 (F) LOI LO9838289 - BIANCO NERO FORTEMENTE MACCHIATO
		<u>BORG</u> 1997-05-29 (M) LOI PT198366 - BIANCO ARANCIO TESTA ORECCHIE PA	<u>BAK</u> 1994-04-17 (M) LOI PT184964 (CH GQ, Ch. Ital. Lav., Ch. Int. Lav.) - BIANCO FEGATO
	<u>KELLI</u> 2004-09-15 (F) LOI LO0527841 - BIANCO ARANCIO	<u>IULA</u> 2000-06-06 (F) LOI LO00115410 - BIANCO ARANCIO MASCHERA APERTA M	<u>BELKIS</u> 1997-06-02 (F) LOI LO98136371 - BIANCO ARANCIO MASCH CON STELLA
			<u>GECK</u> 1992-09-25 (M) LOI PT178844 (Ch. Ital. Lav.) - BIANCO NERO TESTA NERA ORECCHIE
			<u>CORA</u> 1993-02-03 (F) LOI PT180055 - BIANCO ARANCIO
			 <u>RIBOT DELLA NOCE</u> 1995-04-25 (M) LOI PT189608 (CHIT, CH GQ, CH(IT)T, CH(IT)B) - BIANCO NERO MASCHERA SIMMETRICA
			<u>CALI</u> 1993-02-03 (F) LOI PT180054 - BIANCO ARANCIO

Sang italien (estimation) : 100 %  
Estimation des points au pédigrée : 28

## Taux de consanguinité (estimation) : 9.5 %

RIBOT DELLA NOCE (2 X 4) : 0.032776  
CALI (2 X 4) : 0.031662  
THEA (3 X 5,5) : 0.007965  
DAR (3 X 5,5) : 0.007812  
TIP DELLA CISA (4 X 6,6,6,7,7,7,8) : 0.006397  
ASSO DEL VENTO (5 X 6,7,7,8) : 0.001709  
CLASTIDIUM MIRCO (5,6 X 7,8,8,8,8) : 0.001343  
SERNOS DEL BOCIA (6,6,7 X 8,8,8,8,8,8) : 0.001221  
FAUNO DEL VENTO (5 X 7,7,8) : 0.000732  
ESPERIA DEL VENTO (5,5 X 7,7,8) : 0.000488  
TUIA (4 X 6,6,8) : 0.000488  
ZEFIRO DEL ROSSATO (4 X 6,6,8) : 0.000488  
EDO DELL'AZOR (6,7 X 8,8,8,8) : 0.000427  
BOSS DEL GUERCIO (6,6 X 8,8,8) : 0.000244  
ARON DELLA CISA (5 X 7,7,7,8,8,8,8,8) : 0.000244  
TIDALIUM FURI (5 X 7,7,7,8,8,8,8,8) : 0.000244  
CLASTIDIUM ISLO (6,7,7,7,7,8,8,8 X 8) : 0.000183  
UGANDA DEL VENTO (6,7 X 8,8,8) : 0.000183  
BORRA (6,7,7,8 X 8,8) : 0.000153

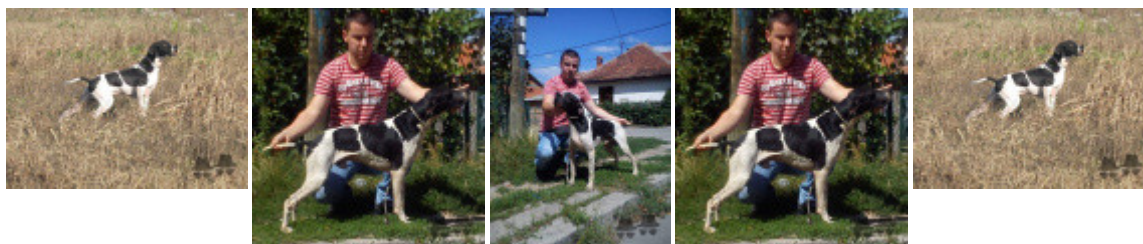

Note : les données ne sont pas garanties. Elles ont été entrées par les membres sans garantie d'exactitude.