

**PINK DE KER AVEL**

2019-01-08 (F) LOF 110761

Couleur : Noi. PBI.Env.

[fiche affixe](#)

<p>Père <u>LED-ZEP DE L'AZUR ET OR</u> 2015-04-07 (M) LOF 106412/16802 (TR, CH IT, CH GT, CH GQ) - Noi. PBI.Env.</p> 	<p><u>MOSE' DEL SARGIADAE</u> 2010-10-02 (M) LOI LO10174639 (CH IB, CH IT, CH(I)B, CH(I)T) - Noi. PBI.Env.</p> 	<p><u>ADMIRAL DEL SARGIADAE</u> 2007-01-16 (M) LOI LO0757556 - BIANCO ARANCIO</p> 	<p><u>ZEN DEL FELTRINO</u> 2003-10-30 (M) LOI LO0437331 (CH GQ, Ch. Ital. Lav., Ch. Int. Lav., Camp. Ripr.) - BIANCO ARANCIO</p> 
	<p><u>EKTA DE L'AZUR ET OR</u> 2009-03-28 (F) LOF 98299/18365 (TR, CH A, TRGQ, VOF/FTP, CH T, CH P, CHIT, CHR) HD-A - Noi. PBI.Env.</p> 	<p><u>INDIANA DEL SARGIADAE</u> 2002-10-31 (F) LOI LO035161 - BIANCO MARRONE</p> 	<p><u>JAGA</u> 1998-02-20 (F) LOF 98137098 - BIANCO NERO</p> 
		<p><u>ALBATOR</u> 2005-07-15 (M) LOF 93353/14127 (TRGQ) - Fau. PBI.Env.</p> 	<p><u>MILORD DI GROppo</u> 1995-05-25 (M) LOI PT190625 (CH IB, CH(I)B) - BIANCO FEGATO ORECCHIE PIGMENTAT</p> 
		<p><u>UNDJI DU MONT AGEL</u> 2003-06-18 (F) LOF 89465/16407 (TR) - Noi. PBI.Env.</p> 	<p><u>FANNI' DEL NOCINO</u> 1999-08-27 (F) LOI LO009 - BIANCO NERO MASCHERA APERTA MACC</p> 
			<p><u>STING DU BOIS DES PERCHES</u> 2001-06-21 (M) LOF 86514/13001 (VVOF/FTP, TRGQ) - Noi. PBI.Env.</p> 
			<p><u>NAYMA DU BOIS DES PERCHES</u> 1997-09-18 (F) LOF 79924/16317 - Fau. PBI.Env.</p>
			<p><u>FAUNELLO VON DER POSTSCHWAIGE</u> 1999-06-09 (M) LOI ES0223317 (CHIT) - Noi. PBI.Env.</p> 
			<p><u>ONDA DU MONT AGEL</u> 1998-03-17 (F) LOF 80423/14070 (CHIT) - Noi. PBI.Env.</p> 

Mère  
JIPSY DE LA CENTAUREE NOIRE  
 2014-09-13 (F)  
 LOF 105977/20353  
 (TR, CH P)  
 - Fau. PBI.Env.



GIOTTO DES BUVEURS D'AIR  
 2011-05-25 (M) LOF 101744/15872  
 (TR, CH CS, CHIT) - Fau. PBI.Env.



FOLYA DE LA CENTAUREE NOIRE  
 2010-06-08 (F) LOF 100480/18873  
 (CH F V, TR, TRGQ, CH P, CH T, CH GN) HD-A  
 - Fau. PBI.Env.



DEMON DES PLAINES DE PICARDIE 2008-10-17 (M) LOF 97964/15215 (TRGQ, TR, CH GQ, VVOF/FTA, CH GT, CH IGQ, CH IT) - Noi. PBI.TLi.



ELITE DES TUCS LANDAIS  
 2009-05-21 (F) LOF 98729/18721 - Fau. PBI.Env.



DJO DALTON DU MAS DU ZOUAVE  
 2008-08-04 (M) LOF 97718/15248 - Noi. PBI.Env.



TELINE DES BUVEURS D'AIR  
 2002-05-22 (F) LOF 88104/15940 (TR) - Fau. PBI.Env.



ZEFIRO SIRTOUF  
 2007-05-21 (M) LOF 97683/14857 - Noi. PBI.Env.



VENDA DES BUVEURS D'AIR 2004-06-01 (F) LOF 91133/16711 (TR) - Noi. PBI.Env.



FLOK DELLA VERTEEMATESE  
 2006-01-05 (M) - BIANCO NERO



BAMBOU DU PIC DEL PERDIGUEIRO  
 2006-12-15 (F) LOF 95306/17585 - Mar. PBI.Env.

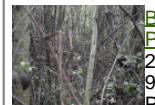

NABB AYRTON 2005-05-14 (M) LOF 92906/14267 (TR) - Noi. PBI.Env.



BARCA DU MAS DU ZOUAVE 2006-01-02 (F) LOF 93420/17256 (TR) - Noi. PBI.Env.

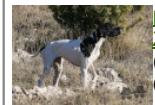

GUISEPPE VON DER POSTSCHWAIGE  
 1999-06-29 (M)  
 CDH/DPZ50/1999 (CHIT)



OXANA DES BUVEURS D'AIR  
 1998-05-14 (F) LOF 81078/14156 (CH P, TR) - Fau. PBI.Env.

Puce : 250269811779509  
 Sang italien (estimation) : 78 %  
 Estimation des points au pédigrée : 46

## Taux de consanguinité (estimation) : 3.8 %

FAONA DES BUVEURS D'AIR (5,6,6,6,8 X 6,7,7,7,7,8,8) : 0.007904  
MILORD DI GROPPPO (4 X 5,6) : 0.005859  
CLASTIDIUM MILTON (5 X 6,6,7,7,7,7) : 0.003906  
RIBOT DELLA NOCE (5,5 X 6,7) : 0.003021  
HARDY DU BOIS DES PERCHES (5,5,7 X 6,7,8) : 0.002380  
FAUNELLO VON DER POSTSCHWAIGE (4 X 6) : 0.001953  
IPPOCRATE DEL VENTO (6,7,7,7 X 7,7,8,8,8,8,8) : 0.001587  
ARDITO DEL VENTO (6,6,7,8 X 7,7,8,8) : 0.001434  
FRAY DU RIOU DE LA CUVE (6 X 6,7,7,7,8,8) : 0.001221  
CLASTIDIUM FAUNO (5 X 6) : 0.000977  
METEORITE DU BOIS DES PERCHES (5 X 6) : 0.000977  
TIBET DE LA LEMBAZ (6,6,8 X 7,7,8,8) : 0.000824  
EDY (6,6,6 X 7,8,8) : 0.000732  
CARIDDI DEL VENTO (6,6,6 X 7,8,8) : 0.000732  
FAUNO DEL VENTO (7,7,7,8,8,8,8 X 8,8,8,8) : 0.000610  
MARCH DELLA CISA (7,7,8,8,8 X 8,8,8) : 0.000488  
TESS (5 X 7) : 0.000488  
VIOLA VOM KLEEBACHTAL (6 X 6,8) : 0.000488  
IALA DEL CELO (5,7 X 6,7) : 0.000389  
ESPERIA DEL VENTO (7,8,8,8,8,8,8,8 X 8,8) : 0.000305  
BINGO DE LA VALLEE DU FREMUR (6,7,7,7 X 7,8,8,8,8,8) : 0.000305  
ASTRA DU VIVIER DU FIEUX (6,7,7,7 X 7,8,8,8,8,8,8) : 0.000305  
ASSO DEL VENTO (7,8,8,8,8,8 X 8) : 0.000122  
CLASTIDIUM ASTOR (7,7 X 8,8) : 0.000122  
IPPOCAMPO DEL VENTO (7,8 X 7,8) : 0.000122  
PUL DEGLI UBERTI (8 X 7,8) : 0.000092  
EEQ (7 X 8) : 0.000061  
CELO (7,7 X 8) : 0.000061  
JERSTALS HASSAN DKCH (7,8 X 8) : 0.000031  
ESPERIA DEL VENTO (8,8 X 8) : 0.000031



Note : les données ne sont pas garanties. Elles ont été entrées par les membres sans garantie d'exactitude.