

AIAX DEL VALLE DEL UPA

2009-08-28 (M) LOE 1921109
Couleur : BLANCO/NEGRO
[fiche affixe](#)

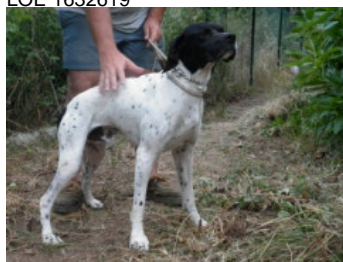

Père
PUJOL DEL ESTILO Y PASION
(M)
LOE 1632619



BILL 2001-01-10 (M) LOI LO0179397
(Ch. Int. Lav., CH GQ, Camp. Ripr., Ch. Ital. Lav.) - BIANCO ARANCIO



CESARE DELLA RIVAZZA
1997-08-03 (M) LOI 98/53609 -
BIANCO ARANCIO MASCHERA
SIMMETRI

AMBRA 1992-04-24 (F) LOI
PT177644 - BIANCO ARANCIO

RIALTO DEL VENTO 1996-10-28 (M)
LOI LO9814008 (Camp. Ripr.) - BIANCO
NERO TESTA NERA MACCHIA T



OTERO DEL SOLE (F) LOI 03117481

DIDI DEL SOLE 1999-04-07 (F) LOI
LO99181562 - BIANCO FEGATO
TESTA DI MORO PUNT



**CLASTIDIUM
MILTON**
1989-12-24 (M)
PT163801 (Ch. Int.
Lav., CH GQ) -

BIANCO NERO MACCHIE AL
CORPO

RUFFA 1991-10-17 (F) LOI PT174008
(CH IB, Camp. Ripr.) - BIANCO NERO
TESTA NERA GRANDE TO

LOLITO 1985-06-12 (M) LOI
PT136892 - B.NERO MASCHERA
CHIUSA CON STELL

BANDA 1990-01-29 (F) LOI
PT163984 - BIANCO NERO





FANFULLA DEL VENTO 2002-05-06
(M) LOI PT179365 - BIANCO NERO
CON MASCHERA CHIUSA

SEGESTA DEL VENTO 1991-11-10
(F) LOI PT174386 - BIANCO NERO
TESTA NERA GRANDI MA



CLASTIDIUM FAUNO
1993-03-15 (M) LOI
PT180209 (CHIT) -
BIANCO CON
MACCHIE NERE SUL
CORP

PANACEA DEL SOLE 1993-09-20 (F)
LOI PT182182 (Camp. Ripr.) - BIANCO
ARANCIO MASCHERA ASIMMETR

<p>Père <u>SIMBA DE LA MAZORRA</u> 2001-07-03 (M) LOE 1257123</p> 	<p><u>IZARD DE CHAMPOTI</u> 1993-07-03 (M) LOF 71157/9627 (CHIT, CHGB (CHGQ) Tr GB, CH (CIT)) - Fau. PBI.Env.</p> 	<p><u>ALPIN DE LA COTANCE</u> 1985-01-20 (M) LOF 53280/5868 (CH IB, TR) - Fau. PBI.Env.</p> 	<p><u>TIBET DE LA LEMBAZ</u> 1982-01-18 (M) SHSB348366 (CH IB, CHIT, CH GQ)</p> 
	<p><u>OXA DE LA MAZORRA</u> 1990-01-01 (F) LOE 01012356 - Blanco y naranja</p>	<p><u>DEFESSE DE LA COTANCE</u> 1988-10-23 (F) LOF 60374/8885 (TR) - Fau. PBI.Env.</p>	<p><u>TIP DELLA CISA</u> 1981-11-20 (M) LOI PT114884 (CH GQ) - BIANCO ARANCIO MASCHERA</p> <p>CRANIO F</p>
	<p><u>FRAY DU RIOU DE LA CUVE</u> 1990-05-13 (M) LOF 63556/8313 (VCF, CHIT, CH A, CH P, CH T, VOF/FTP) - Noi. PBI.TLi.</p> 	<p><u>ARC DE LA PLAINE DU GAVE</u> 1985-06-10 (M) LOF 53975/6112 (CH GQ, CHIT, TR, CH P) - Noi. PBI.TLi.</p>	<p><u>ALFA DE LA COTANCE</u> 1985-01-20 (F) LOF 53282/7010 (CHQFS, TR) - Fau. PBI.TLi.</p>
	<p><u>IMAGE DU BOIS DE MOUN</u> 1993-10-23 (F) LOF 71917 - Noi. PBI.Env.</p>	<p><u>BETYLE DE SAINT FORTIS</u> 1986-06-22 (F) LOF 55660/7712 - Fau. PBI.TLi.</p>	<p><u>ARC DE LA PLAINE DU GAVE</u> 1985-06-10 (M) LOF 53975/6112 (CH GQ, CHIT, TR, CH P) - Noi. PBI.TLi.</p>
		<p><u>DIANA DU BOIS DE MOUN</u> 1988-03-12 (F) LOF 58760/8918 (CH GQ, CHIT) - Fau. PBI.Env.</p>	

Eleveur : JAVIER VAZQUEZ / Propriétaire : JAVIER VAZQUEZ
Sang italien (estimation) : 75 %
Estimation des points au pédigrée : 19

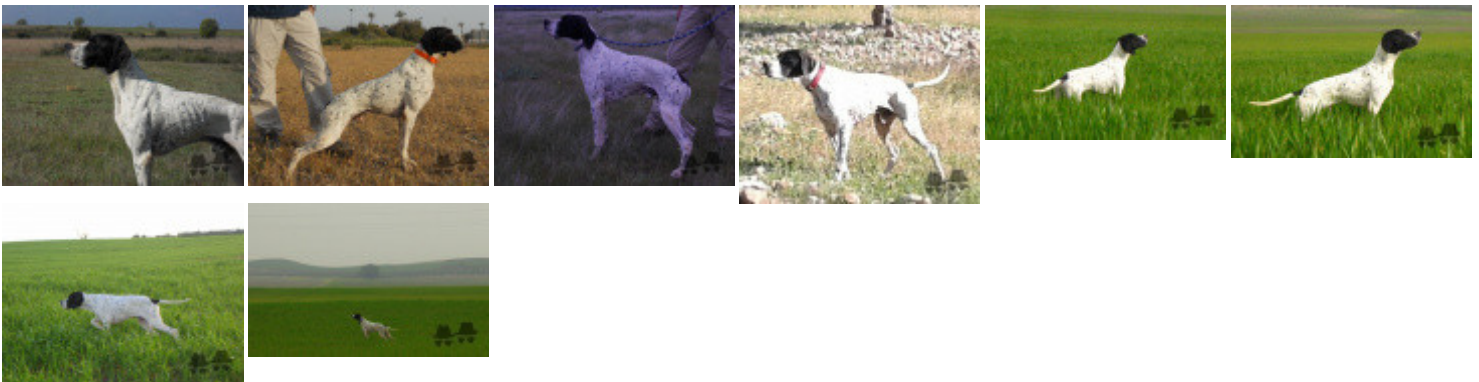
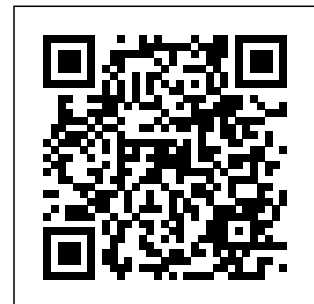

Note : les données ne sont pas garanties. Elles ont été entrées par les membres sans garantie d'exactitude.