

**RIXEL DE L'AZUR ET OR**

2020-03-16 (F) LOF 112070/21482

Couleur : Noi. PBI.Env. / Titres : TR, CH P, CH GT / Dyspl. : A

[fiche affixe](#)

**SIEF DE L'ESCALAYOLE** 2001-07-01  
(M) LOF 86454/12986 (TR, CH CS, CH  
IB, CH A, CHIT, CHR QC) - Noi. PBI.Env.

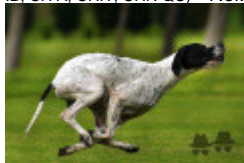

Père  
**IGREC DE L'ESCALAYOLE**  
2013-01-06 (M)  
LOF 103968/16297  
(TRGQ, CH GQ)  
- Noi. PBI.Env.



**FAONA DES GRANDES RAFALES**  
2010-05-05 (F) LOF 100008/18763 -  
Noi. PBI.Env.



**OKLAND DES BUVEURS D'AIR**  
1998-05-14 (M) LOF 81073/11782 (CH  
P, CH A, CH T, TR) - Noi. PBI.Env.



**NELL DU CLAPET AUX  
BARTAVELLES** 1997-04-18 (F) LOF  
78686/15090 (TR, CH A, CH P, CH T) -  
Fau. PBI.Env.



**TEXAS DES TUCS LANDAIS**  
2002-07-06 (M) LOF 88149 (CHR GQ,  
CH GQ, CHIT, CHR, TRGQ) - Noi. PBI.Env.



**COMETE DES GRANDES RAFALES**  
2007-06-10 (F) LOF 95609/17676 (TR)  
- Fau. PBI.Env.



**MIRCO DU BOIS  
D'ALDEBARAN**  
1996-05-31 (M) LOF  
77710/11044 (TR) - Noi.  
PBI.Env.



**MORENA DU BOIS DES PERCHES**  
1996-08-18 (F) LOF 77766/13315 -  
Fau. PBI.Env.

**IVAN DU FLASH** 1993-07-14 (M) LOF  
71209/10865 (CH P, TR) - Fau. PBI.TLi.

**GIPSY DU GARRON DES  
ROCAILLES** 1991-08-22 (F) LOF  
67018/10574 - Noi. PBI.Env.

**CAL** 1999-08-30 (M)  
LOI LO009306 (CH GQ)  
HD-A - BIANCO NERO



**NADA DES BUVEURS D'AIR**  
1997-04-21 (F) LOF 78614/13601 (CH  
P, TR) - Noi. PBI.Env.

**CATHARIUM NINO**  
1997-05-06 (M) LOF  
79208/11398 (CH P, CH  
GQ, TR) - Fau. PBI.Env.



**RAFALE DE  
FONDJUAN**  
2000-07-22 (F) LOF  
85280/16298 (CH A,  
CH T, CH P, TR) - Fau.  
PBI.Env.



|  |  |   |  |
|--|--|---|--|
| <p>Mère<br/><u>IXEL DE L'AZUR ET OR</u><br/>2013-09-04 (F)<br/>LOF 104817/19884<br/>(TR, CH GT, CH P, CHIT, CH T) HD-A<br/>- Noi. PBI.Env.</p>  | <p><u>DEMON DES PLAINES DE PICARDIE</u> 2008-10-17 (M) LOF 97964/15215 (TRGQ, TR, CH GQ, VVOF/FTA, CH GT, CH IGQ, CH IT) - Noi. PBI.TLi.</p>  | <p><u>ZEFIRO SIRTOUE</u> 2007-05-21 (M)<br/>LOF 97683/14857 - Noi. PBI.Env.</p>           | <p><u>DARIO VON DER POSTSCHWAIGE</u> (M)</p>    |
|   | <p><u>EKTA DE L'AZUR ET OR</u> 2009-03-28 (F) LOF 98299/18365 (TR, CH A, TRGQ, VOF/FTP, CH T, CH P, CHIT, CHR) HD-A - Noi. PBI.Env.</p>     | <p><u>VENDA DES BUVEURS D'AIR</u> 2004-06-01 (F) LOF 91133/16711 (TR) - Noi. PBI.Env.</p>  | <p><u>QUICK VON DER POSTSCHWAIGE</u> (F)</p>   |
|  |  | <p><u>ALBATOR</u> 2005-07-15 (M) LOF 93353/14127 (TRGQ) - Fau. PBI.Env.</p>              | <p><u>SAXO DU BOIS DES PERCHES</u> 2001-06-21 (M) LOF 86511/13002 (CH GQ, CH ITC, TRGQ, CH(BE)B) - Noi. PBI.Env.</p>  |
|  |  | <p><u>UNDJI DU MONT AGEL</u> 2003-06-18 (F) LOF 89465/16407 (TR) - Noi. PBI.Env.</p>    | <p><u>ORA DES BUVEURS D'AIR</u> 1998-05-14 (F) LOF 81077/14229 - Fau. PBI.Env.</p>   |
|  |  |   | <p><u>STING DU BOIS DES PERCHES</u> 2001-06-21 (M) LOF 86514/13001 (VVOF/FTP, TRGQ) - Noi. PBI.Env.</p>               |
|  |  |   | <p><u>NAYMA DU BOIS DES PERCHES</u> 1997-09-18 (F) LOF 79924/16317 - Fau. PBI.Env.</p>   |
|  |  |   | <p><u>FAUNELLO VON DER POSTSCHWAIGE</u> 1999-06-09 (M) LOI ES0223317 (CHIT) - Noi. PBI.Env.</p>                     |
|  |  |   | <p><u>ONDA DU MONT AGEL</u> 1998-03-17 (F) LOF 80423/14070 (CHIT) - Noi. PBI.Env.</p>                               |

Propriétaire : PATRICK TEULIERES  
Cotation : 3  
Puce : 250269811852932  
Dépôt ADN  
Sang italien (estimation) : 61 %  
Estimation des points au pédigrée : 63

## Taux de consanguinité (estimation) : 4 %

CLASTIDIUM MILTON (5,5 X 5,5,6) : 0.008789  
 FAONA DES BUVEURS D'AIR (5,6 X 5,6,6,6,7) : 0.006836  
 RIBOT DELLA NOCE (5 X 5,5) : 0.004028  
 MORENA DU BOIS DES PERCHES (4 X 5) : 0.003906  
 MIRCO DU BOIS D'ALDEBARAN (4 X 5) : 0.003906  
 BINGO DE LA VALLEE DU FREMUR (5,6,7,7,8 X 6,7,7,7,8) : 0.003693  
 FRAY DU RIOU DE LA CUVE (5,7 X 6,6,6) : 0.002686  
 IPPOCRATE DEL VENTO (6,6,7 X 6,6,7,7,7) : 0.001587  
 ASTRA DU VIVIER DU FIEUX (6,7,7,8 X 6,7,7,7,8) : 0.001007  
 VER DE PLAYABARRI (6,6,7,8,8,8 X 7,8,8,8) : 0.000763  
 MARCH DELLA CISA (7,7,8,8 X 7,7,8,8,8) : 0.000671  
 IPPOCAMPO DEL VENTO (7,7 X 7,8,8,8,8) : 0.000549  
 ESPERIA DEL VENTO (7,7,8,8 X 7,7,8,8,8,8,8) : 0.000397  
 WHITEFIELD HESTER (7,7,8,8 X 7,8,8,8) : 0.000305  
 TIP DELLA CISA (7,8,8 X 8,8) : 0.000244  
 CLASTIDIUM ASTOR (7,7 X 7,7,7,8) : 0.000244  
 O'PIRATE D'ONITHA (6 X 8) : 0.000122  
 CLASTIDIUM ZELLA (8,8 X 8,8,8,8) : 0.000061  
 CLASTIDIUM POCKER (8,8 X 8,8,8,8) : 0.000061  
 ESPERIA DEL VENTO (8,8 X 8,8) : 0.000061



## Résultats concours

| Lieu  | Date       | Type        | Epreuve N° | Juge  | Conducteur        | Qualif. | Pts |
|---|------------|-------------|------------|---|-------------------|---------|-----|
| FR <u>ST PIERRE DE LA FAGE</u> ICP  | 2021-10-11 | Gibier Tiré | solo       | 2 MASSIERA OLIVIER                                | TEULIERES PATRICK | 1 EXC   | 10  |
| Total des points <u>Challenge France 2021</u>   |            |             |            |   |                   |         | 10  |
| FR <u>THERDONNE</u> Ouvert  | 2022-04-01 | Printemps   | couple     | 1 JONCOUR, BOUEE (P)                              | TEULIERES PATRICK | 3 EXC   | 32  |
| FR <u>POLMINHAC</u> Ouvert  | 2022-09-21 | Gibier Tiré | couple     | 1 LEICKMAN DOMINIQUE, MONTIGNY MAX                | PATRICK TEULIERES | 4 EXC   | 14  |
| FR <u>LETIA</u> Ouvert  | 2022-09-24 | Gibier Tiré | couple     | 2 BERTHELOT PATRICK, HUPE YVES                    | PATRICK TEULIERES | RCACT   | 22  |
| FR <u>SAGONE</u> ICP  | 2022-09-26 | Gibier Tiré | solo       | 1 HUPE YVES                                       | PATRICK TEULIERES | 2 EXC   | 9   |
| FR <u>SAGONE</u> ICP  | 2022-09-27 | Gibier Tiré | solo       | 1 DELIGEY DAVID                                   | PATRICK TEULIERES | TB      | 4   |
| FR <u>ST PIERRE DE LA FAGE</u> ICP  | 2022-10-07 | Gibier Tiré | solo       | 2 DEGUILLAUME JACQUES, , ELEVE JUGE : BENOIT ERIC | PATRICK TEULIERES | 2 EXC   | 9   |
| FR <u>ST PIERRE DE LA FAGE</u> ICP  | 2022-10-08 | Gibier Tiré | solo       | 3 ALARY JEAN-MARC, , ELEVE JUGE : BENOIT ERIC     | PATRICK TEULIERES | 2 EXC   | 9   |
| FR <u>HERM</u> Ouvert   | 2022-10-15 | Gibier Tiré | couple     | 1 TASTET YVES, MAURY BRUNO                        | PATRICK TEULIERES | EXC     | 14  |
| Total des points <u>Challenge France 2022</u>   |            |             |            |   |                   |         | 113 |
| FR <u>COOLUS</u> Ouvert   | 2023-03-29 | Printemps   | couple     | 1 BEILLARD JACQUES, HENOCQUE SYLVIE               | TEULIERES PATRICK | RCACT   | 44  |
| Total des points <u>Challenge France 2023</u>   |            |             |            |   |                   |         | 44  |
| FR <u>SAGONE</u> ICP  | 2025-09-25 | Gibier Tiré | couple     | 1 GOTTI JEAN-PIERRE, BERTHELOT PATRICK            | TEULIERES PATRICK | CACT    | 24  |
| FR <u>SAGONE</u> ICP  | 2025-09-26 | Gibier Tiré | couple     | 1 COATMELLEC LOUIS, DELIGEY DAVID                 | TEULIERES PATRICK | EXC     | 14  |
| Total des points <u>Challenge France 2025</u>   |            |             |            |   |                   |         | 38  |
| Total des points  |            |             |            |   |                   |         | 205 |
| Coefficients : solo x1, couple x2 / GT x1, GN x2, GS (bécasse, bécassine) x2, GS montagne x3, Printemps x2, Grande Quête x4 |            |             |            |   |                   |         |     |

## Résultats expositions

| Lieu  | Date       | Classe | Juge | Qualif. | Pts |
|---|------------|--------|------|---------|-----|
| FR <u>NATIONALE D'ELEVAGE DU POINTER C (NE)</u> | 2021-06-12 | CJF    |      | EXC     | 7   |
| Total des points                                |            |        |      |         | 7   |

Note : les données ne sont pas garanties. Elles ont été entrées par les membres sans garantie d'exactitude.