

RAFAL BLACK DE ROZ NAVALEN

2020-10-03 (M) LOF 112812
 Couleur : Noï.PBI.Env
[fiche affiche](#)



Père
NUAGE D'ETE DE LA DEMI-BRUME
 2017-06-19 (M)
 LOF 109014
 (TR GQ) HD-A
 - Mar. PBI.Env.



ISIDORE DE LA DEMI-BRUME
 2013-08-16 (M) LOF 104677/16435
 (TR) - Mar. PBI.Env.



HARO-SUR-LE-BAUDET DE LA DEMI-BRUME 2012-05-05 (F) LOF 102955/19568 - Noï. PBI.Env.



DOMINO DU MOULIN RAGET
 2008-06-11 (M) LOF 97183/15775 (TR)
 - Mar. PBI.Env.



DOUCE FRANCE DE LA DEMI-BRUME 2008-07-30 (F) LOF 97813/18296 - Mar. PBI.Env.



BOSS DU MOULIN D'ONYX
 2006-06-01 (M) LOF 93857/14419 (TR,
 CH P, CH T, CH A) - Noï. PBI.Env.



VIENS POUPOULE DE LA DEMI-BRUME 2004-07-19 (F) LOF 91835/16811 (TR) - Fau. PBI.Env.



NABB AYRTON 2005-05-14
 (M) LOF 92906/14267 (TR) -
 Noï. PBI.Env.



VAYAM DE LA VALLEE DES MYRTILLES
 2004-03-25 (F) LOF 90757/16886 - Mar.
 PBI.Env.

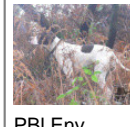

DARIO VON DER POSTSCHWAIGE
 (M)



L'OCOCOTTE DE LA DEMI-BRUME
 2003-06-08 (F) LOF 89789/16671 (TRGQ) -
 Noï. PBI.Env.

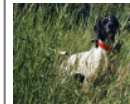

TEXAS DES TUCS LANDAIS
 2002-07-06 (M) LOF 88149 (CHR GQ, CH
 GQ, CHIT, CHR, TRGQ) -
 Noï. PBI.Env.



PURDEY DU MOULIN D'ONYX
 1999-05-30 (F) LOF 82562/14686 -
 Fau. PBI.Env.

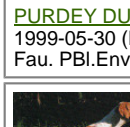





SONGE-D'AMOUR DE LA DEMI-BRUME
 2001-09-13 (M) LOF 86876/13065 (CH IB, TR)
 - Fau. PBI.Env.



RAISSA 2001-07-26
 (F) LOF 88725/15720
 - Noï. PBI.Env.



<p>Mère</p> <p><u>JILOU DES PENTES DE L'AOULHET</u> 2014-07-01 (F) LOF 105696/20165 - Noi. PBI.TLi.</p> 	<p><u>HUTCH DES BERGES DE LA GELINE</u> 2012-08-06 (M) LOF 103668/16343 - Noi. PBI.Env.</p>	<p><u>KAKA'</u> 2007-06-08 (M) LOF 101894/15648 - Fau. PBI.Env.</p> 	<p><u>RAMON DEL VOLTURNO</u> 2008-06-27 (M) LOI LO9942890 (CH GG, Ch. Ital. Lav.) - BIANCO</p> <p>NERO</p>
	<p><u>GER DES MARMOTTES DE PELAREY</u> 2011-08-30 (F) LOF 102148/16003 - Fau. PBI.Env.</p>	<p><u>FAONA DES RIVES DE SAINT BRICE</u> 2010-07-05 (F) LOF 100604/18957 - Noi. PBI.Env.</p>	<p><u>NABB AYRTON</u> 2005-05-14 (M) LOF 92906/14267 (TR) - Noi. PBI.Env.</p> 
	<p><u>ARC DES MARMOTTES DE PELAREY</u> 2005-02-20 (M) LOF 92258/73221 - Noi. PBI.Env.</p>	<p><u>CHYPIE DE LA GARENNE LEMOT</u> 2007-10-02 (F) LOF 96408/17967 (CH IE) - Noi. PBI.TLi.</p> 	<p><u>SIMBA DES MARMOTTES DE PELAREY</u> 2001-09-10 (M) LOF 86954/13151 (CH IB, TR) - Fau. PBI.Env.</p> <p><u>NAYA DE CEYSSAC LA ROCHE</u> 1997-06-13 (F) LOF 79342/14083 - Noi. PBI.Env.</p>
			<p><u>SALTO DU SENTIER DES LUTINS</u> 2001-09-18 (M) LOF 87133/13286 (CH A) - Fau. PBI.Env.</p> <p><u>VERONE DU CAP VALENTIN</u> 2004-05-18 (F) LOF 90973/16633 - Noi. PBI.Env.</p>

Propriétaire : Chenil de Roz Navalen (Ropers Thierry) (Tph 07. 80. 31. 59. 66, thierryropers3@gmail.com)
Sang italien (estimation) : 64 %
Estimation des points au pédigrée : 15

Taux de consanguinité (estimation) : 3 %

NABB AYRTON (4 X 4) : 0.008057
CLASTIDIUM MILTON (5,6,6,7,7,7 X 6,7,7,7,8) : 0.006653
TEXAS DES TUCS LANDAIS (4,5 X 5) : 0.003967
RIBOT DELLA NOCE (6,6,7 X 5,7) : 0.002686
IPPOCRATE DEL VENTO (6,7,7,8,8,8,8 X 7,7,7,8,8,8,8,8) : 0.002533
HARDY DU BOIS DES PERCHES (6,6 X 6,7) : 0.001465
TIBET DE LA LEMBAZ (7,7,8 X 7,7,7,8) : 0.000641
ESPERIA DEL VENTO (7,8,8 X 7,7,8,8,8,8) : 0.000610
IALA DEL CELO (6,6 X 7) : 0.000488
BINGO DE LA VALLEE DU FREMUR (8,8,8 X 7,7,8,8) : 0.000427
ALPIN DE LA COTANCE (7,8 X 6) : 0.000366
ISEULT DU DOMAINE DU BUISSONNET (7 X 6,7,7) : 0.000366
FAUNO DEL VENTO (7,8,8,8,8,8,8 X 8,8,8) : 0.000366
FIONA DES BUVEURS D'AIR (7,8 X 6,8) : 0.000366
ASSO DEL VENTO (8,8 X 7,7,8) : 0.000305
ARC DE LA PLAINE DU GAVE (6 X 8,8) : 0.000244
ASTRA DU VIVIER DU FIEUX (8,8,8 X 7,8,8) : 0.000244
FRAY DU RIOU DE LA CLUVE (8,8 X 7,8,8,8,8,8) : 0.000214
ARDITO DEL VENTO (7,7,7,7 X 8) : 0.000122
FAONA DES BUVEURS D'AIR (7,7 X 7,8,8,8) : 0.000122
VER DE PLAYABARRI (8 X 8,8) : 0.000061
PUCE DU SAMOURAI (8 X 7,7) : 0.000061
BALI DU VIVIER DU FIEUX (8 X 8) : 0.000031
AS DE LA CHASSELANDE (8 X 8) : 0.000031
MARCH DELLA CISA (8 X 8) : 0.000031
ESPERIA DEL VENTO (8 X 8) : 0.000031

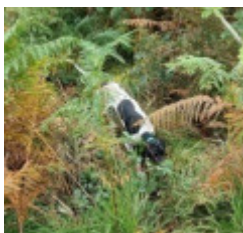

Note : les données ne sont pas garanties. Elles ont été entrées par les membres sans garantie d'exactitude.

