

ROMY DES GRANDES RAFALES

2020-08-04 (F) LOF 112570

Couleur : Fau. PBI.Env.

[fiche affixe](#)

Père
OSLO DE COUCAREILLE
 2018-10-27 (M)
 LOF 110878 HD-A
 - Fau. PBI.Env.

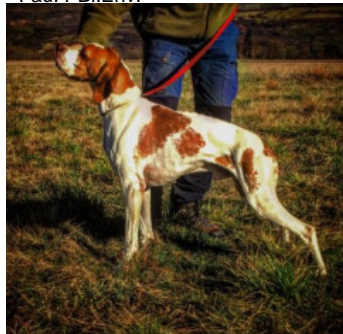

COGNAC DE PREBOIS 2007-03-23
 (M) LOF 95653/14657 - Noi. PBI.Env.

ALTIMUM GLEDI 2009-06-10 (F) LOI
 LO10390 - BIANCO NERO TESTA
 BIANCO NERA CO

ARCOS DE LANDA-GORI 2005-06-08
 (M) LOF 92916/14130 (TR) - Noi.
 PBI.Env.

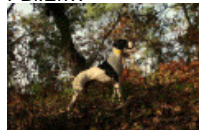

**TZARA DU CLAPET AUX
 BARTAVELLES** 2002-03-10 (F) LOF
 87522/16089 - Fau. PBI.Env.

DELTA 2000-02-20 (M) LOI
 LO0074973 (Ch. Ital. Lav., CH GQ) -
 BIANCO NERO

META DEL DUDA 2005-10-07 (F) LOI
 LO09131270 - BIANCO NERO



**TEXAS DES TUCS
 LANDAIS**
 2002-07-06 (M) LOF
 88149 (CHR GQ, CH
 GQ, CHIT, CHR, TRGQ) -
 Noi. PBI.Env.

**TUNA DE
 LANDA-GORI**
 2002-08-15 (F)
 LOF 88474/16501
 (CH IB, TR) HD-A -
 Noi. PBI.Env.

OR DU CLAPET AUX BARTAVELLES
 1998-05-15 (M) LOF 80921/11765 (TR)
 - Fau. PBI.Env.

NEIGE DU FLASH 1997-07-12 (F)
 LOF 79333/14008 - Noi. PBI.TLi.

GINO DEL CELO 1992-05-17 (M) LOI
 PT175627 - BIANCO NERO TESTA
 ERA

NINEA 1996-11-18 (F) LOI PT197687
 - BIANCO ARANCIO

MEMO 2004-05-25 (M) LOI
 LO0517718 - BIANCO FEGATO

FULDA OD BUBE (F) JR700859

Mère
J-ZOE DES GRANDES RAFALES
 2014-10-10 (F)
 LOF 106069/20209
 (TR)
 - Fau. PBI.Env.

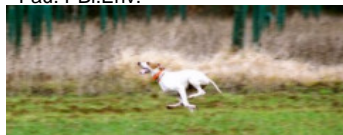

ARISTANI'S KANDAR 2008-10-07 (M)
 LOF 99670/15204 (TRGQ, CH GQ) - Fau.
 PBI.Env.

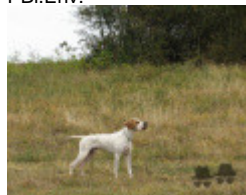

COMETE DES GRANDES RAFALES
 2007-06-10 (F) LOF 95609/17676 (TR)
 - Fau. PBI.Env.



TITAN 2001-07-15 (M) LOI
 LO01166881 (CH GQ, CH(IT)T) -
 BIANCO ARANCIO MASCHERA
 CHIUSA E



PETITE 2002-01-08 (F) LOI
 LO0231488 (Ch. Ital. Lav., Camp. Ripr.) -
 BIANCO NERO CON TESTA NERA
 MACCH



CATHARIUM NINO 1997-05-06 (M)
 LOF 79208/11398 (CH P, CH GQ, TR) -
 Fau. PBI.Env.

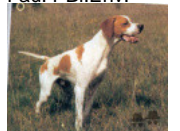

RAFALE DE FONDJUAN 2000-07-22
 (F) LOF 85280/16298 (CH A, CH T, CH P,
 TR) - Fau. PBI.Env.



RIBOT DELLA NOCE
 1995-04-25 (M) LOI
 PT189608 (CHIT, CH
 GQ, CH(IT)T, CH(IT)B) -
 BIANCO NERO
 MASCHERA SIMMETRICA

JAGA 1998-02-20 (F)
 LOF 98137098 -
 BIANCO NERO

**HARDY DU BOIS
 DES PERCHES**
 1992-08-10 (M) LOF
 986375 (CH IT) - Fau.
 PBI.TLi.

KARINA 1999-08-08
 (F) LOI LO0037019
 (Ch. Ital. Lav.) - BIANCO
 NERO TESTA NERA
 MACCHIA B

GADJO DE L'ISSA 1991-10-02 (M)
 LOF 67670/9376 (TR) - Fau. PBI.Env.

HINDI 1992-05-05 (F) LOF
 68647/10877 - Fau. PBI.Env.

PITBULL DE COUCAREILLE
 1999-05-09 (M) LOF 83155/12141 -
 Fau. PBI.Env.

NIKITA DE FONDJUAN 1997-07-11
 (F) LOF 79727/14609 (CH P) - Noi.
 PBI.Env.

Puce : 250268743539503
Sang italien (estimation) : 75 %
Estimation des points au pédigrée : 26

Taux de consanguinité (estimation) : 1.8 %

RIBOT DELLA NOCE (6,6 X 4,5) : 0.005859
HARDY DU BOIS DES PERCHES (6,7 X 4,5) : 0.004395
BINGO DE LA VALLEE DU FREMUR (6,8,8 X 6,7,7) : 0.001282
IPPOCRATE DEL VENTO (6,7,8,8 X 6,7) : 0.001099
VER DE PLAYABARRI (7,7,8 X 7,7,8,8) : 0.000671
FRAY DU RIOU DE LA CUVE (6,8,8 X 6) : 0.000610
ASSO DEL VENTO (6 X 7,8,8) : 0.000488
HASTRO DES BUVEURS D'AIR (7 X 5) : 0.000488
FAUNO DEL VENTO (7,8,8 X 7,7,8,8) : 0.000458
TIBET DE LA LEMBAZ (7,8,8 X 5,6) : 0.000366
FAONA DES BUVEURS D'AIR (7,8,8 X 5,6) : 0.000366
ESPERIA DEL VENTO (7,8 X 7,7,8,8,8) : 0.000366
ASTRA DU VIVIER DU FIEUX (8,8 X 6,7,7) : 0.000305
MARCH DELLA CISA (8 X 6,7,8,8) : 0.000244
TIP DELLA CISA (8,8 X 7,7) : 0.000244
ARDITO DEL VENTO (8,8 X 6) : 0.000244
WHITEFIELD HESTER (8 X 7,8,8) : 0.000122
ERCOLE DEL VENTO (8 X 6) : 0.000122
CLASTIDIUM ASTOR (7,8 X 8) : 0.000092
SERNOS DEL BOCIA (8,8 X 8,8) : 0.000061
UGANDA DEL VENTO (8,8 X 8,8) : 0.000061
VALMY DES HAUTS BLANCS MONTS (8 X 8) : 0.000031
IPPOCAMPO DEL VENTO (8,8 X 8) : 0.000031
TEMPETE DE LA TERRE D'ALICS (8 X 8) : 0.000031



Note : les données ne sont pas garanties. Elles ont été entrées par les membres sans garantie d'exactitude.