

URDIN DE LANDA-GORI

2023-04-07 (M) LOF 115510/18411
Couleur : Blanc et Orange / Dyspl. : B
[fiche affixe](#)



Père
PACO DES SOMMETS ALPINS
2019-08-02 (M)
LOF 111462/17972
- Noi. PBI.Env.

IBAR DE LANDA-GORI 2013-04-22
(M) LOF 104183/16641 - Noi.
PBI.Env.



ITA DE L'AZUR ET OR 2013-09-04
(F) LOF 104819/20195 (CH GS, TR) -
Noi. PBI.Env.



C'XABAL DE LANDA-GORI
2007-06-05 (M) LOF 95789/14848 (TR,
CH P, CHIT, TRGQ, CHR QC) HD-A - Fau.
PBI.Env.



D'JORI DE LANDA-GORI 2008-06-03
(F) LOF 97561/18026 (TR) HD-A - Noi.
PBI.Env.



**DEMON DES PLAINES DE
PICARDIE** 2008-10-17 (M) LOF
97964/15215 (TRGQ, TR, CH GQ,
VVOF/FTA, CH GT, CH IGQ, CH IT) - Noi.
PBI.TLi.



EKTA DE L'AZUR ET OR 2009-03-28
(F) LOF 98299/18365 (TR, CH A, TRGQ,
VOF/FTP, CH T, CH P, CHIT, CHR) HD-A -
Noi. PBI.Env.



UTO DE COUCAREILLE 2003-03-31
(M) LOF 89922/14244 - Mar. PBI.Env.

**TXERA DE
LANDA-GORI**
2002-08-15 (F) LOF
88475/16325 (TR) HD-A
- Fau. PBI.Env.



KASTER 2004-06-07
(M) LOI 04107914
(CH(IT)T) - BIANCO
NERO TESTA NERA
TRONCO PU



**ARGITXU DE
LANDA-GORI**
2005-08-06 (F) LOF
93191/17034 - Fau.
PBI.Env.



ZEFIRO SIRTOUE
2007-05-21 (M) LOF
97683/14857 - Noi.
PBI.Env.



**VENDA DES BUVEURS
D'AIR** 2004-06-01 (F)
LOF 91133/16711 (TR) -
Noi. PBI.Env.



ALBATOR 2005-07-15
(M) LOF 93353/14127
(TRGQ) - Fau. PBI.Env.



**UNDJI DU MONT
AGEL** 2003-06-18
(F) LOF
89465/16407 (TR) -
Noi. PBI.Env.



<p>Mère <u>PANTXIKA DE LANDA-GORI</u> 2019-07-30 (F) LOF 111593/21464 (TR) HD-A - Fau. PBI.Env.</p> 	<p><u>JOKO DE LANDA-GORI</u> 2014-02-17 (M) LOF 105214/16717 (TRGQ, TR, CH P, CH GN) HD-A - Fau. PBI.Env.</p> 	<p><u>C'XABAL DE LANDA-GORI</u> 2007-06-05 (M) LOF 95789/14848 (TR, CH P, CHIT, TRGQ, CHR QC) HD-A - Fau. PBI.Env.</p> 	<p><u>UTO DE COUCAREILLE</u> 2003-03-31 (M) LOF 89922/14244 - Mar. PBI.Env.</p>
	<p><u>JONGI DE LANDA-GORI</u> 2014-06-28 (F) LOF 106019/20128 (CH GS) - Fau. PBI.Env.</p> 	<p><u>DESIA DE LANDA-GORI</u> 2008-06-03 (F) LOF 97560/18823 - Noi. PBI.Env.</p> 	<p><u>TXERA DE LANDA-GORI</u> 2002-08-15 (F) LOF 88475/16325 (TR) HD-A - Fau. PBI.Env.</p> 
		<p><u>C'XABAL DE LANDA-GORI</u> 2007-06-05 (M) LOF 95789/14848 (TR, CH P, CHIT, TRGQ, CHR QC) HD-A - Fau. PBI.Env.</p> 	<p><u>UTO DE COUCAREILLE</u> 2003-03-31 (M) LOF 89922/14244 - Mar. PBI.Env.</p>
		<p><u>B-O DE LANDA-GORI</u> 2006-05-23 (F) LOF 94018/17475 - Fau. PBI.Env.</p> 	<p><u>TXERA DE LANDA-GORI</u> 2002-08-15 (F) LOF 88475/16325 (TR) HD-A - Fau. PBI.Env.</p> 
			<p><u>ORJEU DE LANDAGORI DE LANDA-GORI</u> 1998-03-24 (M) LOF 80498/11915 - Noi. PBI.Env.</p>
			<p><u>REA DE LANDA-GORI</u> 2000-10-29 (F) LOF 85258/15388 - Fau. PBI.Env.</p>

Eleveur : Jean Roger MARQUESTAUT / Propriétaire : INGRID VERGNE (0698977057, ingridvergne2a@gmail.com)

ADN=compatible Mère.

Cotation : 1

Puce : 250268780375034

Dépôt ADN

Sang italien (estimation) : 55 %

Estimation des points au pédigrée : 34

Taux de consanguinité (estimation) : 9.7 %

C'XABAL DE LANDA-GORI (3 X 3,3) : 0.062988
 KASTER (4 X 4) : 0.008820
 ARGITXU DE LANDA-GORI (4 X 4) : 0.007812
 RIBOT DELLA NOCE (5,6,6,6,7 X 5,6,7) : 0.006042
 NERA DE LA MAZORRA (5,7 X 5,5,5,7) : 0.003906
 FAONA DES BUVEURS D'AIR (6,7,7,7,7,8,8,8 X 7,8,8,8) : 0.001831
 FRAY DU RIOU DE LA CUVE (7,7,7,8,8 X 8,8,8,8) : 0.000610
 MORENA DU BOIS DES PERCHES (6,7 X 7,7) : 0.000488
 ALPIN DE LA COTANCE (8,8,8 X 6,8,8,8,8,8) : 0.000488
 HARDY DU BOIS DES PERCHES (6,7 X 6,7) : 0.000488
 IZARD DE CHAMPOTI (7 X 5,7) : 0.000488
 MIRCO DU BOIS D'ALDEBARAN (6,7 X 7,7) : 0.000488
 CLASTIDIUM MILTON (6,6,7,8 X 8,8) : 0.000488
 IPOCRATE DEL VENTO (7,7,7,8,8,8,8 X 7,8) : 0.000458
 TIBET DE LA LEMBAZ (7,8,8 X 7,7,8,8) : 0.000458
 FAUNO DEL VENTO (8,8,8,8 X 8,8,8) : 0.000214
 MARCH DELLA CISA (8,8,8 X 8,8,8) : 0.000183
 ERCOLE DEL VENTO (6,8 X 6,6,8,8,8) : 0.000122
 CIKLLOF8POI.57545- DES PISES (7,8 X 7,7,7,8,8) : 0.000061
 ESPERIA DEL VENTO (8,8,8,8 X 8,8) : 0.000061
 VER DE PLAYABARRI (8,8 X 8,8) : 0.000061
 WHITEFIELD HESTER (8 X 7) : 0.000061
 DIANA DU BOIS DE MOUN (7,8 X 7,7,7,8,8) : 0.000061



Résultats concours

Lieu	Date	Type	Epreuve	N° Juge	Conducteur	Qualif.	Pts
FR MAIRY SUR MARNE	Ouvert 2026-03-05	Printemps solo	1	DERACHE ALAIN	VEYSSIERE LAURENT	3 EXC	16
FR LA POMMAREDE	Ouvert 2026-03-14	Printemps solo	1	RIVELLI FRANCESCO	VEYSSIERE LAURENT	CACT	24
FR ETREPAGNY	Ouvert 2026-03-24	Printemps solo	1	LEICKMAN DOMINIQUE	VEYSSIERE LAURENT	CACT	24
Total des points <u>Challenge France 2026</u>							64
Total des points							64

Coefficients : solo x1, couple x2 / GT x1, GN x2, GS (bécasse, bécassine) x2, GS montagne x3, Printemps x2, Grande Quête x4

Résultats expositions

Lieu	Date	Classe	Juge	Qualif.	Pts
FR Perpignan	2024-01-21	CJM	M. GATTI	1 EXC CACIB J BOB+1 EXC	10
FR Martigues	2024-04-21	CJM	Mme Muller	1 EXC CACIB J BOB+1 EXC	10
FR CASSAN Nationale Elevage	2024-05-11	CJM	Mme Raffy	EXC	7
FR Lamotte Beuvron	2024-06-15	CJM	M. AUPEE	3 EXC	8
FR Chatel Guyon	2024-08-04	CIM	M. Toulet	CACS	12
ES Bilbao	2024-09-08	CIM	M. Gerson Ayala	CACIB+CACS+1 EXC	14
FR Toulouse	2024-09-21	CIM	M. Witzmann	2 EXC	9
FR Tarbes	2024-11-17	CIM	M. Medard Mangin	CACIB+CACS+1 EXC BOB	14
FR EXPOSITION INTERNATIONALE DE PER	2025-01-18	CIM		RCACIB+RCACS+1 EXC	13
FR Perpignan	2025-01-19	CIM	M. Dumezic	RCACIB+RCACS+1 EXC	13
FR EXPOSITION INTERNATIONALE DE MAR	2025-04-20	COM		2 EXC	9
FR MARTIGUES	2026-04-19	CTM	M. FAVRE	CACIB+CACS+1 EXC	14
Total des points					133

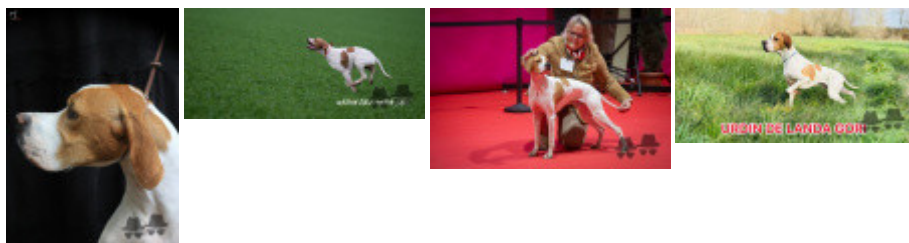

Note : les données ne sont pas garanties. Elles ont été entrées par les membres sans garantie d'exactitude.