

NAPOLI IMPERIUM BELLUS

2017-09-03 (M) LOF 109509
Couleur : Noï. PBI.Env.
[fiche affiche](#)

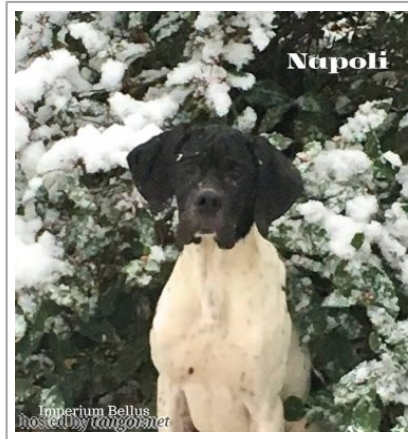

Père
IMBO DES ROCHES DU CIRON
2013-09-29 (M)
LOF 105039/16505
(TR, CH GT, CH P, CH T, CHIT)
- Noï. PBI.Env.

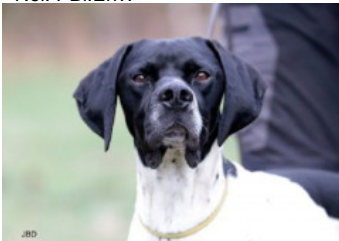

NABB AYRTON 2005-05-14 (M) LOF
92906/14267 (TR) - Noï. PBI.Env.



**ARIA DU DOMAINE DES
BREVONNES** 2005-10-14 (F) LOF
95254/18215 - Mar. PBI.Env.

TEXAS DES TUCS LANDAIS
2002-07-06 (M) LOF 88149 (CHR GQ,
CH GQ, CHIT, CHR, TRGQ) - Noï. PBI.Env.



TEA TIME OF GLEN SHEALLAG
2002-10-11 (F) LOF 88929/16335 -
Noï. PBI.Env.

IMPERO DEL SARGIADAE
2002-10-31 (M) LOI LO035158 - Noï.
PBI.Env.



HAICHA DEL SASSALBO 1997-08-21
(F) LOF 94941/17205 - Fau. PBI.Env.



CAL 1999-08-30 (M)
LOI LO009306 (CH GQ)
HD-A - BIANCO NERO

NADA DES BUVEURS D'AIR
1997-04-21 (F) LOF 78614/13601 (CH
P, TR) - Noï. PBI.Env.



**PRINCE D'ASPE ET
D'OSSAU** 1999-08-31
(M) LOF 83677/12377
(TRGQ) - Noï. PBI.Env.

NORKA DE LA BETOULE 1997-10-30
(F) LOF 80074/14642 - Noï. PBI.Env.



MILORD DI GROPPPO
1995-05-25 (M) LOI
PT190625 (CH IB, CH(I)B)
- BIANCO FEGATO
ORECCHIE
PIGMENTAT

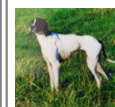

FANNI' DEL NOCINO
1999-08-27 (F) LOI
LO009 - BIANCO NERO
MASCHERA APERTA
MACC



**HARDY DU BOIS
DES PERCHES**
1992-08-10 (M) LOF
986375 (CH IT) - Fau.
PBI.TLi.

FIABA DEL SASSALBO (F)

<p>Mère <u>IXEL DE L'AZUR ET OR</u> 2013-09-04 (F) LOF 104817/19884 (TR, CH GT, CH P, CHIT, CH T) - Noi. PBI.Env.</p> 	<p><u>DEMON DES PLAINES DE PICARDIE</u> 2008-10-17 (M) LOF 97964/15215 (TRGQ, TR, CH GQ, VVOF/FTA, CH GT, CH IGQ, CH IT) - Noi. PBI.TLi.</p> 	<p><u>ZEFIRO SIRTOUE</u> 2007-05-21 (M) LOF 97683/14857 - Noi. PBI.Env.</p> 	<p><u>DARIO VON DER POSTSCHWAIGE</u> (M)</p> 
	<p><u>EKTA DE L'AZUR ET OR</u> 2009-03-28 (F) LOF 98299/18365 (TR, CH A, TRGQ, VOF/FTP, CH T, CH P, CHIT, CHR) - Noi. PBI.Env.</p> 	<p><u>VENDA DES BUVEURS D'AIR</u> 2004-06-01 (F) LOF 91133/16711 (TR) - Noi. PBI.Env.</p> 	<p><u>QUICK VON DER POSTSCHWAIGE</u> (F)</p>
		<p><u>ALBATOR</u> 2005-07-15 (M) LOF 93353/14127 (TRGQ) - Fau. PBI.Env.</p> 	<p><u>SAXO DU BOIS DES PERCHES</u> 2001-06-21 (M) LOF 86511/13002 (CH GQ, CH ITC, TRGQ, CH(BE)B) - Noi. PBI.Env.</p> 
		<p><u>UNDJI DU MONT AGEL</u> 2003-06-18 (F) LOF 89465/16407 (TR) - Noi. PBI.Env.</p> 	<p><u>ORA DES BUVEURS D'AIR</u> 1998-05-14 (F) LOF 81077/14229 - Fau. PBI.Env.</p>
			<p><u>STING DU BOIS DES PERCHES</u> 2001-06-21 (M) LOF 86514/13001 (VVOF/FTP, TRGQ) - Noi. PBI.Env.</p> 
			<p><u>NAYMA DU BOIS DES PERCHES</u> 1997-09-18 (F) LOF 79924/16317 - Fau. PBI.Env.</p>
			<p><u>FAUNELLO VON DER POSTSCHWAIGE</u> 1999-06-09 (M) LOI ES0223317 (CHIT) - Noi. PBI.Env.</p> 
			<p><u>ONDA DU MONT AGEL</u> 1998-03-17 (F) LOF 80423/14070 (CHIT) - Noi. PBI.Env.</p> 

Eleveur : LAURENT MANISCALCO
Puce : 250269811411736
Sang italien (estimation) : 69 %
Estimation des points au pédigrée : 37

Taux de consanguinité (estimation) : 3.8 %

CLASTIDIUM MILTON (5,5 X 5,5,6) : 0.009766
FAONA DES BUVEURS D'AIR (5,6,7 X 5,6,6,6,7) : 0.009399
RIBOT DELLA NOCE (5 X 5,5) : 0.004028
FRAY DU RIOU DE LA CUVE (6,6 X 6,6,6) : 0.002930
IPPOCRATE DEL VENTO (6,6,7,7 X 6,6,7,7,7) : 0.002197
ASTRA DU VIVIER DU FIEUX (6,7,7,7,8 X 6,7,7,7,8) : 0.001343
BINGO DE LA VALLEE DU FREMUR (6,7,7,7,8 X 6,7,7,7,8) : 0.001343
EDY (6,6 X 6,6) : 0.000977
CARIDDI DEL VENTO (6,6 X 6,6) : 0.000977
TIBET DE LA LEMBAZ (5,6,7,7 X 7) : 0.000977
ESPERIA DEL VENTO (7,7,8,8,8,8,8 X 7,7,8,8,8,8,8) : 0.000946
IPPOCAMPO DEL VENTO (7,8,8 X 7,8,8,8,8) : 0.000549
MARCH DELLA CISA (7,8,8,8,8 X 7,7,8,8,8) : 0.000519
CLASTIDIUM FRINE (6,7,7 X 7,7) : 0.000488
CLASTIDIUM ASTOR (7,7,8 X 7,7,7,8) : 0.000458
FAUNO DEL VENTO (7,7,7,8,8 X 7,7,8,8,8) : 0.000427
ASSO DEL VENTO (7,8,8,8 X 8,8) : 0.000183
CLASTIDIUM ZELLA (8,8,8 X 8,8,8,8) : 0.000183
WHITEFIELD HESTER (7,8,8,8,8 X 7,8,8,8) : 0.000153
TIP DELLA CISA (8 X 8,8) : 0.000061
CLASTIDIUM POCKER (8,8 X 8,8,8,8) : 0.000061
JERSTALS HASSAN DKCH (7 X 8) : 0.000061
ESPERIA DEL VENTO (8 X 8,8) : 0.000031

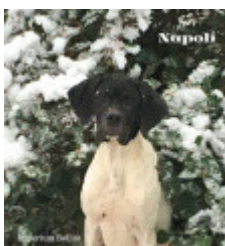

Note : les données ne sont pas garanties. Elles ont été entrées par les membres sans garantie d'exactitude.

