

**ALDO DU BOIS DES PERCHES**

2005-08-17 (M) LOF 93178/14597

Couleur : Noi. PBI.Env.

[fiche affixe](#)

**RIBOT DELLA NOCE** 1995-04-25 (M)  
LOI PT189608 (CHIT, CH GQ, CH(IT)T,  
CH(IT)B) - BIANCO NERO MASCHERA  
SIMMETRICA



Père  
**SAXO DU BOIS DES PERCHES**  
2001-06-21 (M)  
LOF 86511/13002  
(CH GQ, CH ITC, TRGQ, CH(BE)B)  
- Noi. PBI.Env.

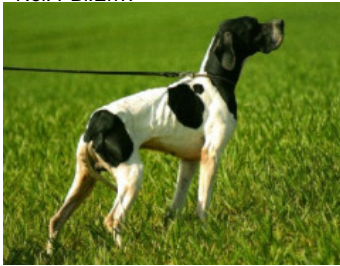

**METEORITE DU BOIS DES  
PERCHES** 1996-08-18 (F) LOF  
77764/13378 (CH A, CH P, CH T, TR) -  
Noi. PBI.Env.

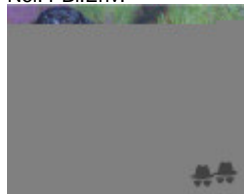

**CARIDDI DEL VENTO** 1987-11-22  
(M) LOI PT153233 (CHIT CHINT) -  
BIANCO ARANCIO  
MASCHERA ORECCHIE



**EDY** 1991-08-04 (F) LOI PT171935 -  
BIANCO NERO MASCHERA GRANDI  
MACC

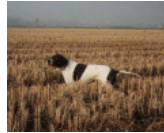

**FRAY DU RIOU DE LA CUVE**  
1990-05-13 (M) LOF 63556/8313 (VCF,  
CHIT, CH A, CH P, CH T, VOF/FTP) - Noi.  
PBI.TLi.



**FAONA DES BUVEURS D'AIR**  
1990-07-20 (F) LOF 64444/10164 -  
Fau. PBI.Env.



**ASTOR DELLA MARCIOLA**  
1982-11-30 (M) LOI PT126190 -  
BIANCO NERO



PICCHIETT

**AMOA DEL VENTO**  
1984-08-17 (F) LOI  
PT132884 (Camp.  
Ripr.) - BIANCO E  
NERO MASCHERA

PICCHIETT

**IPPOCRATE DEL  
VENTO**  
1982-08-31 (M)  
LOI PT119471  
(Camp. Ripr.) -

BIANCO E NERO TESTA DI MORO  
MACC

**CLASTIDIUM FRINE** 1984-07-05 (F)  
LOI PT130378 - BIANCO ARANCIO  
STELLA IN FRONTE











**ARC DE LA PLAINE DU  
GAVE** 1985-06-10 (M)  
LOF 53975/6112 (CH GQ,  
CHIT, TR, CH P) - Noi.  
PBI.TLi.

**BETYLE DE SAINT FORTIS**  
1986-06-22 (F) LOF 55660/7712 -  
Fau. PBI.TLi.

**BINGO DE LA VALLEE DU FREMUR**  
1986-05-19 (M) LOF 56696/6612 (TR) -  
Fau. PBI.TLi.

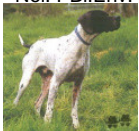

**ASTRA DU VIVIER  
DU FIEUX** 1985-12-15  
(F) LOF 54889/7832 -  
Fau. PBI.TLi.

	<p><u>GUISEPPE VON DER POSTSCHWAIGE</u> 1999-06-29 (M) CDH/DPZ50/1999 (CHIT)</p> 	<p><u>MILORD DI GROPPPO</u> 1995-05-25 (M) LOI PT190625 (CH IB, CH(I)B) - BIANCO FEGATO ORECCHIE PIGMENTAT</p> 	<p><u>HARDY DU BOIS DES PERCHES</u> 1992-08-10 (M) LOF 986375 (CH IT) - Fau. PBI.TLi.</p> 
<p>Mère <u>ULTRA DU BOIS DES PERCHES</u> 2003-05-21 (F) LOF 89555/16644 - Noi. PBI.Env.</p>	<p><u>PURDEY DU BOIS DES PERCHES</u> 1999-06-20 (F) LOF 82751/14764 - Noi. PBI.Env.</p>	<p><u>YOU VON DER POSTSCHWAIGE</u> (F) VDH/DPZ57/1996 - Noi.PBI.Env</p>	<p><u>IALA DEL CELO</u> 1991-08-16 (F) LOI PT173525 (CH(IT)T) - BIANCO FEGATO</p> 
		<p><u>MIRCO DU BOIS D'ALDEBARAN</u> 1996-05-31 (M) LOF 77710/11044 (TR) - Noi. PBI.Env.</p> 	<p><u>HOLAF DES BUVEURS D'AIR</u> 1992-09-14 (M) LOF 69387/9520 (CH A, CH CS, CH P, CH T, TR) - Fau. PBI.Env.</p> 
		<p><u>FIONA DES BUVEURS D'AIR</u> 1990-07-20 (F) LOF 64447/10234 (TR) - Fau. PBI.Env.</p>	<p><u>VIOLA VOM KLEEBACHTAL</u> (F) 33</p> 
			<p><u>CLASTIDIUM MILTON</u> 1989-12-24 (M) PT163801 (Ch. Int. Lav., CH GQ) - BIANCO NERO MACCHIE AL CORPO</p> 
			<p><u>HEDEN DU BOIS DES PERCHES</u> 1992-08-10 (F) LOF 69381/11256 - Noi. PBI.Env.</p>
			<p><u>BINGO DE LA VALLEE DU FREMUR</u> 1986-05-19 (M) LOF 56696/6612 (TR) - Fau. PBI.TLi.</p>
			<p><u>ASTRA DU VIVIER DU FIEUX</u> 1985-12-15 (F) LOF 54889/7832 - Fau. PBI.TLi.</p> 

Eleveur : CHRISTOPHE DE BALORRE  
Cotation : 1  
Tatouage : 2ESF611  
Sang italien (estimation) : 81 %  
Estimation des points au pédigrée : 33

## Taux de consanguinité (estimation) : 5.8 %

FAONA DES BUVEURS D'AIR (3 X 5,5) : 0.015717  
BINGO DE LA VALLEE DU FREMUR (4 X 4,6,6,6) : 0.009766  
ASTRA DU VIVIER DU FIEUX (4 X 4,6,6,6) : 0.009766  
FRAY DU RIOU DE LA CUVE (3 X 5) : 0.007812  
IPPOCRATE DEL VENTO (4 X 5) : 0.004150  
ESPERIA DEL VENTO (5,5 X 6,7) : 0.001953  
IPPOCAMPO DEL VENTO (5 X 5,7) : 0.001953  
ASSO DEL VENTO (5 X 6,7) : 0.001465  
SERNOS DEL BOCIA (6,7,7 X 7,7,7,8) : 0.001038  
FAUNO DEL VENTO (5 X 6,6) : 0.000977  
CLASTIDIUM ISLO (6,7,7,8,8,8 X 8,8,8) : 0.000793  
CLASTIDIUM ASTOR (6 X 6) : 0.000610  
OLIMPIA DEL VENTO (6,6,7,8 X 7,8,8,8) : 0.000519  
UGANDA DEL VENTO (6,7 X 7,7,8) : 0.000366  
CLASTIDIUM MIRCO (5 X 8) : 0.000244  
BOSS DEL GUERCIO (6,6 X 7,8,8) : 0.000244  
CLASTIDIUM ZELLA (7 X 7,8) : 0.000061  
ARLETTE DEL GUERCIO (8,8 X 8,8) : 0.000061  
EDO DELL AZOR (8,8 X 8,8) : 0.000061  
CLASTIDIUM MIRCO (8 X 8,8,8) : 0.000061



Note : les données ne sont pas garanties. Elles ont été entrées par les membres sans garantie d'exactitude.