

**JAIO DE LANDA-GORI**

2014-02-17 (M) LOF 105213/16583

Color: Noi. PBl.Env.

Kenel



UTO DE COUCAREILLE 2003-03-31  
(M) LOF 89922/14244 - Mar. PBI.Env.

EUGUBIUM ICKS 1996-07-31 (M) LOF  
88741/13128 - Fau. PBI.TLi.



CLASTIDIUM FAUNO 1993-03-15 (M)  
LOI PT180209 (CHIT) - BIANCO CON  
MACCHIE NERE SUL CORP



ESTER DEL PRATESI (F) LOI 162458



MACHA DE COUCAREILLE  
1996-06-22 (F) LOF 78132/13828 -  
Fau. PBI.Env.

ERCOLE DEL VENTO 1986-06-16 (M)  
LOF 57008/6399 (TR) - Noi. PBI.TLi.

IANA DE SANJURI 1993-12-20 (F) LOF  
75484/12277

Father

C'XABAL DE LANDA-GORI 2007-06-05  
(M) LOF 95789/14848 (TR, CH P, CHIT,  
TRGQ, CHR QC) - Fau. PBI.Env.



OTIS DES BUVEURS D'AIR  
1998-05-14 (M) LOF 81075/11843 (CH  
CS, CH GQ, TR) - Noi. PBI.Env.



RONIX DU RUISSEAU DES  
BLAQUIERES 2000-09-24 (M) LOF  
85118/12877 - Noi. PBI.Env.

NUTSIE DU MONT DES SOURCES  
1997-06-08 (F) LOF 79414/14092 (CH P,  
CH GQ, CH A, CH T, VOF/FTP, TR) - Fau.  
PBI.Env.

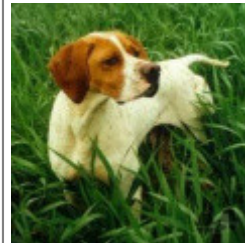

TXERA DE LANDA-GORI 2002-08-15  
(F) LOF 88475/16325 (TR) - Fau.  
PBI.Env.



NERA DE LA MAZORRA 1997-04-26  
(F) LOF 83365/14375 (TR) - Fau.  
PBI.Env.



ISOPET DES TUCS LANDAIS  
1993-07-21 (M) LOF 71259/9940 - Mar.  
PBI.TLi.



JAVA DU BOIS DE MOUN (F) LOF  
73583 - Fau. PBI.Env.

KASTER 2004-06-07 (M) LOI 04107914  
(CH(IT)T) - BIANCO NERO TESTA  
NERA TRONCO PU



Mother  
DESIA DE LANDA-GORI 2008-06-03  
(F) LOF 97560/18823 - Noi. PBI.Env.



ARGITXU DE LANDA-GORI  
2005-08-06 (F) LOF 93191/17034 -  
Fau. PBI.Env.

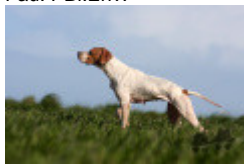

RIBOT DELLA NOCE 1995-04-25 (M)  
LOI PT189608 (CHIT, CH GQ, CH(IT)T,  
CH(IT)B) - BIANCO NERO MASCHERA  
SIMMETRICA



PETITE 2002-01-08 (F) LOI  
LO0231488 (Ch. Ital. Lav., Camp. Ripr.) -  
BIANCO NERO CON TESTA NERA  
MACCH

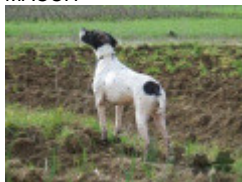

TITAN 2001-07-15 (M) LOI  
LO01166881 (CH GQ, CH(IT)T) - BIANCO  
ARANCIO MASCHERA CHIUSA E



UNA DE LANDA-GORI 2003-01-02 (F)  
LOF 89030/16337 (TR, CH P, TRGQ) -  
Fau. PBI.Env.



CARIDDI DEL VENTO 1987-11-22 (M)  
LOI PT153233 (CHIT CHINT) - BIANCO  
ARANCIO MASCHERA, ORECCHIE



EDY 1991-08-04 (F) LOI PT171935 -  
BIANCO NERO MASCHERA GRANDI  
MACC

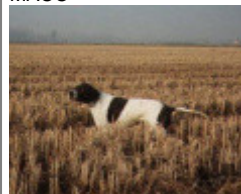

HARDY DU BOIS DES PERCHES  
1992-08-10 (M) LOF 69375 (CH IT) -  
Fau. PBI.TLi.



KARINA 1999-08-08 (F) LOI  
LO0037019 (Ch. Ital. Lav.) - BIANCO  
NERO TESTA NERA MACCHIA B



RIBOT DELLA NOCE 1995-04-25 (M)  
LOI PT189608 (CHIT, CH GQ, CH(IT)T,  
CH(IT)B) - BIANCO NERO MASCHERA  
SIMMETRICA



JAGA 1998-02-20 (F) LOF 98137098 -  
BIANCO NERO



RIGO DE LANDA-GORI 2000-10-29  
(M) LOF 85257/12888 - Fau. PBI.Env.



MONA LISA DE L'OREE DE  
PERSEIGNE 1996-05-01 (F) LOF  
77646/13606 - Fau. PBI.Env.

Breeder: JEAN-ROGER MARQUESTAUT  
Cotation (FR): 1  
Chip : 250269500588766  
Italian breeding (estimated): 75%  
Points in pedigree: 29

**Estimated coefficient of inbreeding: 2.1 %**

NERA DE LA MAZORRA (3 X 5) : 0.007935  
TIBET DE LA LEMBAZ (7,7,8 X 5,6,7,7,8) : 0.002228  
FAONA DES BUVEURS D'AIR (6,7 X 5,6) : 0.002197  
FAUNO DEL VENTO (6,8,8,8 X 6,7,7,8) : 0.001709  
ALPIN DE LA COTANCE (6,7 X 6,6,8) : 0.001465  
IPPOCRATE DEL VENTO (7 X 5,6,7) : 0.000854  
ASTRA DU VIVIER DU FIEUX (7,7,8 X 6,7,7) : 0.000671  
BINGO DE LA VALLEE DU FREMUR (7,7,8 X 6,7,7) : 0.000671  
MARCH DELLA CISA (6,8,8 X 7,8,8,8) : 0.000549  
VER DE PLAYABARRI (6,8,8 X 7,8,8) : 0.000488  
ERCOLE DEL VENTO (4,6,7 X 8) : 0.000488  
CELO (6 X 7) : 0.000244  
CIKI LOF8POI.57545- DES PISES (5,6 X 7) : 0.000244  
DIANA DU BOIS DE MOUN (5,6 X 7) : 0.000244  
ESPERIA DEL VENTO (8 X 6,6,7,7,8,8,8) : 0.000244  
SERNOS DEL BOCIA (7,8 X 7,8,8,8) : 0.000214  
OLIMPIA DEL VENTO (8 X 7,7,8,8,8) : 0.000183  
WHITEFIELD HESTER (8,8 X 7,7,8,8) : 0.000122  
CLASTIDIUM ASTOR (8 X 7,8) : 0.000092  
PUCE DU SAMOURAI (7,8 X 7,7,8) : 0.000092  
UGANDA DEL VENTO (7 X 7,8,8,8) : 0.000061  
CLASTIDIUM ZELLA (7 X 8) : 0.000061  
CLASTIDIUM POCKER (8 X 8) : 0.000031



Note: data are entered by members. There is no guarantee about accuracy of data.