

PRICA DU MAS D'EYRAUD

1999-04-01 (F) LOF 82167

Couleur : Fau. PBI.Env.

[fiche affixe](#)

FRAY DU RIOU DE LA CUVE
1990-05-13 (M) LOF 63556/8313 (VCF,
CHIT, CH A, CH P, CH T, VOF/FTP) - Noi.
PBI.TLi.



Père
JONAS DU BOIS DES PERCHES
1994-08-18 (M)
LOF 73403/10395
(TR, CH A, CH P, CH T, CH GQ)
- Noi. PBI.Env.



FAONA DES BUVEURS D'AIR
1990-07-20 (F) LOF 64444/10164 -
Fau. PBI.Env.



ARC DE LA PLAINE DU GAVE
1985-06-10 (M) LOF 53975/6112 (CH
GQ, CHIT, TR, CH P) - Noi. PBI.TLi.



BETYLE DE SAINT FORTIS
1986-06-22 (F) LOF 55660/7712 -
Fau. PBI.TLi.



BINGO DE LA VALLEE DU FREMUR
1986-05-19 (M) LOF 56696/6612 (TR) -
Fau. PBI.TLi.

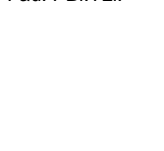

ASTRA DU VIVIER DU FIEUX
1985-12-15 (F) LOF 54889/7832 -
Fau. PBI.TLi.



**IPPOCAMPO DEL
VENTO** 1982-08-31
(M) LOI 119470

TAIGA DE LA PASSEE 1982-11-08
(F) LOF 49660/6454 - Noi. PBI.TLi.

CROLL 1983-03-30 (M) LOI 121558
(CHIT, CH GQ)

BOGAS TINA DKK. 33585/82
1982-05-22 (F) LOF 50375/5931 -
Fau. PBI.TLi.



**VER DE
PLAYABARRI**
1984-02-08 (M)
LOF 58593/6648-
(CHIT, CH GQ, TR) -

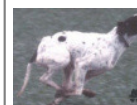

Fau. PBI.Env.

VANESSA DE LA LEMBAZ
1984-02-01 (F) LOF 55002/7100 - Noi.
PBI.TLi.



**MARCH DELLA
CISA** 1981-04-04 (M)
LOI 109927 (CH IB,
CHIT, CH GQ, TR) - Noi
Pbl Env

WHITEFIELD HESTER 1983-06-23
(F) LOF 53313/6629 (TR) - Fau.
PBI.Env.

<p>Mère <u>HOP DE LA MAZORRA</u> 1992-02-28 (F) LOF 71113/11146 - Fau. PBI.Env.</p>	<p><u>BRICK DES PISES</u> 1986-08-22 (M) LOF 56557/6666 (CHIT, CH GQ, VCF, TR, CHR GQ) - Noi. PBI.Env.</p> 	<p><u>MARCH DELLA CISA</u> 1981-04-04 (M) LOI 109927 (CH IB, CHIT, CH GQ, TR) - Noi Pbl Env</p> 	<p><u>KILT DELLA CISA</u> 1979-07-06 (M) LOI 100002</p>	
	<p><u>CORY DE LA MAZORRA</u> (F)</p>	<p><u>VAMP DU BOIS DE MOUN</u> 1984-06-05 (F) LOF 52432/6924 (TR) - Fau. PBI.Env.</p>	<p><u>DREK DELLA CISA</u> 1980-06-02 (M) LOE 213830(ESP)</p>	<p><u>MARCHESIS MIDA</u> (F) LOI 085342</p>
	<p><u>CORY DE LA MAZORRA</u> (F)</p>	<p><u>VICOMTE DU BOIS DE MOUN</u> 1984-06-05 (M) LOF 52428/5650 (CH GQ, CH IB, TR, CH P) - Fau. PBI.Env.</p> 	<p><u>DREK DELLA CISA</u> 1980-06-02 (M) LOE 213830(ESP)</p>	<p><u>TANIS DE LA DUNE AUX OYATS</u> 1982-08-06 (F) LOF 49170/5952 - Sab. PBI.TLi.</p>
	<p><u>SOLA DELLA MAZORRA</u> (F) (CH CS, CH IB, CH(ES)B)</p>	<p><u>CLASTIDIUM VIB</u> (M)</p>	<p><u>TANIS DE LA DUNE AUX OYATS</u> 1982-08-06 (F) LOF 49170/5952 - Sab. PBI.TLi.</p>	<p><u>POLKA DE LA MAZORRA</u> (F)</p>

Eleveur : FRANCIS MAUDET
Tatouage : YAC211
Sang italien (estimation) : 67 %
Estimation des points au pédigrée : 34

Taux de consanguinité (estimation) : 2.3 %

MARCH DELLA CISA (4 X 3) : 0.015625
POLKA DE LA MAZORRA (6 X 4) : 0.001953
CHIM (6 X 5,5) : 0.001953
CLASTIDIUM ISLO (7,7,8,8 X 6,7,7) : 0.000977
GLENDIA DELLA CISA (6 X 6,6) : 0.000977
EDO DELL AZOR (7,7 X 6,6,6) : 0.000732
ARLETTE DEL GUERCIO (7,7 X 6,7,7) : 0.000488
NARVIK DU VRIZON (7 X 7,7,8,8) : 0.000366
ITOS DU RISMOR (8 X 7,7) : 0.000122

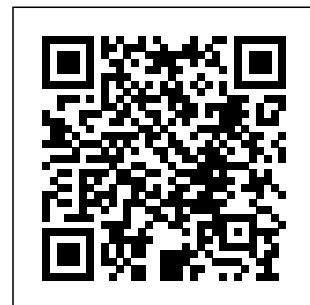

Note : les données ne sont pas garanties. Elles ont été entrées par les membres sans garantie d'exactitude.

