

**SHARK DE LANDA-GORI**

2001-07-25 (M) LOF 86520/13015  
 Couleur : Noï. PBI.Env. / Titres : TR  
[fiche affixe](#)

**FRAY DU RIOU DE LA CUVE**  
 1990-05-13 (M) LOF 63556/8313 (VCF,  
 CHIT, CH A, CH P, CH T, VOF/FTP) - Noï.  
 PBI.TLi.



Père  
**JONAS DU BOIS DES PERCHES**  
 1994-08-18 (M)  
 LOF 73403/10395  
 (TR, CH A, CH P, CH T, CH GQ)  
 - Noï. PBI.Env.



**FAONA DES BUVEURS D'AIR**  
 1990-07-20 (F) LOF 64444/10164 -  
 Fau. PBI.Env.



**ARC DE LA PLAINE DU GAVE**  
 1985-06-10 (M) LOF 53975/6112 (CH  
 GQ, CHIT, TR, CH P) - Noï. PBI.TLi.



**BETYLE DE SAINT FORTIS**  
 1986-06-22 (F) LOF 55660/7712 -  
 Fau. PBI.TLi.



**BINGO DE LA VALLEE DU FREMUR**  
 1986-05-19 (M) LOF 56696/6612 (TR) -  
 Fau. PBI.TLi.



**ASTRA DU VIVIER DU FIEUX**  
 1985-12-15 (F) LOF 54889/7832 -  
 Fau. PBI.TLi.



**IPPOCAMPO DEL  
 VENTIO** 1982-08-31  
 (M) LOI 119470

**TAIGA DE LA PASSEE** 1982-11-08  
 (F) LOF 49660/6454 - Noï. PBI.TLi.

**CROLL** 1983-03-30 (M) LOI 121558  
 (CHIT, CH GQ)

**BOGAS TINA DKK. 33585/82**  
 1982-05-22 (F) LOF 50375/5931 -  
 Fau. PBI.TLi.



**VER DE  
 PLAYABARRI**  
 1984-02-08 (M)  
 LOF 58593/6648-  
 (CHIT, CH GQ, TR) -

Fau. PBI.Env.

**VANESSA DE LA LEMBAZ**  
 1984-02-01 (F) LOF 55002/7100 - Noï.  
 PBI.TLi.

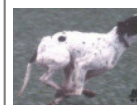

**MARCH DELLA  
 CISA** 1981-04-04 (M)  
 LOI 109927 (CH IB,  
 CHIT, CH GQ, TR) - Noï  
 Pbl Env

**WHITEFIELD HESTER** 1983-06-23  
 (F) LOF 53313/6629 (TR) - Fau.  
 PBI.Env.

<p>Mère <u>NERA DE LA MAZORRA</u> 1997-04-26 (F) LOF 83365/14375 (TR) - Fau. PBI.Env.</p> 	<p><u>ISOPET DES TUCS LANDAIS</u> 1993-07-21 (M) LOF 71259/9940 - Mar. PBI.TLi.</p>  	<p><u>BRICK DES PISES</u> 1986-08-22 (M) LOF 56557/6666 (CHIT, CH GQ, VCF, TR, CHR GQ) - Noi. PBI.Env.</p> 	<p><u>MARCH DELLA CISA</u> 1981-04-04 (M) LOI 109927 (CH IB, CHIT, CH GQ, TR) - Noi Pbl Env</p> 
	<p><u>JAVA DU BOIS DE MOUN</u> (F) LOF 73583 - Fau. PBI.Env.</p>	<p><u>DIABLESSE DE TARTARIN</u> 1988-08-19 (F) LOF 60076/8953 (TR) - Noi. PBI.TLi.</p>	<p><u>VAMP DU BOIS DE MOUN</u> 1984-06-05 (F) LOF 52432/6924 (TR) - Fau. PBI.Env.</p>
		<p><u>CIKI LOF8POI.57545- DES PISES</u> 1987-04-28 (M) LOF 191 (TR)</p> 	<p><u>GILES DEL BOCIA</u> 1982-07-01 (M) LOI 117055 (CH T) - Fau. PBI.Env.</p> <p><u>BUBA DELLA CERVARA</u> 1986-03-14 (F) LOF 56872/7621 - Noi. PBI.Env.</p>
		<p><u>DIANA DU BOIS DE MOUN</u> 1988-03-12 (F) LOF 58760/8918 (CH GQ, CHIT) - Fau. PBI.Env.</p>	<p><u>ALPIN DE LA COTANCE</u> 1985-01-20 (M) LOF 53280/5868 (CH IB, TR) - Fau. PBI.Env.</p> <p><u>ASPE DES PISES</u> 1985-06-29 (F) LOF 54200/7401 - Fau. PBI.TLi.</p>
			<p><u>ERCOLE DEL VENTO</u> 1986-06-16 (M) LOF 57008/6399 (TR) - Noi. PBI.TLi.</p> <p><u>VAHINEE DU BOIS DE MOUN</u> 1984-06-05 (F) LOF 52431/7594 - Fau. PBI.Env.</p>

Eleveur : JEAN-ROGER MARQUESTAUT  
Cotation : 1  
Tatouage : 2ARX280  
Sang italien (estimation) : 71 %  
Estimation des points au pédigrée : 39

## Taux de consanguinité (estimation) : 1.3 %

[MARCH DELLA CISA](#) (4 X 4) : 0.007812  
[SERNOS DEL BOCIA](#) (6,8 X 6,7,8,8) : 0.001221  
[EDO DELL AZOR](#) (7,7 X 6,7,7,8) : 0.000977  
[CHIM](#) (6 X 6,6) : 0.000977  
[ESPERIA DEL VENTO](#) (5 X 6) : 0.000977  
[CLASTIDIUM ISLO](#) (7,7,8,8 X 7,8,8) : 0.000488  
[GLENDA DELLA CISA](#) (6 X 7,7) : 0.000488  
[ARLETTE DEL GUERCIO](#) (7,7 X 7,8,8) : 0.000244  
[NARVIK DU VRIZON](#) (7 X 8,8) : 0.000122  
[ITOS DU RISMOR](#) (8 X 8,8) : 0.000061  
[CLASTIDIUM MIRCO](#) (7 X 8) : 0.000061



## Résultats expositions

Lieu	Date	Classe	Juge	Qualif.	Pts
FR <a href="#">Bordeaux Exposition Canine Inter</a>	2003-01-05	COM	Jean-Claude Darrigade	EXC	7
FR <a href="#">Tarbes Exposition Canine Interna</a>	2003-05-08	COM	Robert Plumart	CACS	12
FR <a href="#">Mellac Exposition Nationale d'El</a>	2003-05-24	COM	Evelyne Dumand Anne Le Tinnier Robert Ferchaud	EXC	7
FR <a href="#">Herm Exposition Speciale de Race</a>	2003-10-26	CTM	Anne Le Tinnier	EXC	7
FR <a href="#">Tarbes Exposition Canine Interna</a>	2004-05-20	CTM	Anne Le Tinnier	EXC	7
FR <a href="#">Caussade Exposition Nationale d'</a>	2004-05-22	CTM	Robert Ferchaud Jacques Deguillaume Jean-Claude Darrigade	EXC	7
FR <a href="#">Tarbes Exposition Canine Interna</a>	2005-05-05	CTM	Robert Plumart	EXC	7
FR <a href="#">Bagnoles De L'Orne Exposition Na</a>	2005-05-21	CTM	Magali Raffy Daniel Le Pennec Evelyne Dumand	TB	4
Total des points					58

Note : les données ne sont pas garanties. Elles ont été entrées par les membres sans garantie d'exactitude.