

CYRIUS DU MAS DU ZOUAVE

2007-06-05 (M) LOF 95556/15539

Couleur : Noi. PBI.Env.

[fiche affixe](#)

Père

[PICENUM LUXOR](#)

2003-11-04 (M)

LOF 95125/14308

- Noi. PBI.Env.



[FAUNELLO VON DER POSTSCHWAIGE](#) 1999-06-09 (M)
LOI ES0223317 (CHIT) - Noi. PBI.Env.



[PICENUM CLEOPATRA](#) 2002-02-09
(F) LOI LO0286417 - BIANCO
ARANCIO MASCHERA SIMMETRI

[NOBEL](#) 1996-07-01 (M) (CHIT) -
BIANCO ARANCIO



[USTIA VON DER POSTSCHWAIGE](#)
(F) VDH50/1995



[ASTRO](#) 1992-01-01 (M) LOI
PT175291 (Ch. Int. Lav.) - BIANCO
ARANCIO

[SPERANZA](#) 1993-01-10 (F) LOI
PT178894 - BIANCO ARANCIO



[CARIDDI DEL VENTO](#)
1987-11-22 (M) (CH IGQ,
CH(IT)B)



[VIOLA VOM KLEEBACHTAL](#) (F) 33

[RONALDO](#) 1997-04-27 (M) LOI
PT198492 (CH IGQ, TR, CH(IT), CH IT) -
BIANCO NERO MASCHERA
MACCHIE COR



[CARIDDI DEL VENTO](#)
1987-11-22 (M) LOI
PT153233 (CHIT CHINT) -
BIANCO ARANCIO
MASCHERA, ORECCHIE

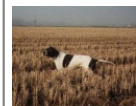

[EDY](#) 1991-08-04 (F) LOI
PT171935 - BIANCO
NERO MASCHERA
GRANDI MACC

[BORA](#) 1995-03-07 (F) LOI PT195885
- BIANCO ARANCIO MACCHIA
TRONCO E

[PICENUM BELL](#) 1993-02-07 (M) LOI
PT179605 - BIANCO NERO TESTA
NERA MACCHIA L

[GLORIA DI LORO PICENO](#)
1991-09-03 (F) LOI PT171701 -
BIANCO NERO MASCHERA
SIMMETRICA

Mère

[ULTIME DU MAS DU ZOUAVE](#)

2003-04-09 (F)

LOF 89194/16625

- Fau. PBI.TLi.

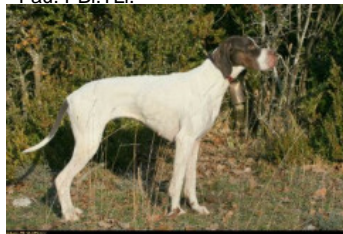

[TARTARO DEL VENTO](#) 1999-12-02
(M) - BIANCO NERO TESTA QUASI
NERA MAC



[ARDITO DEL VENTO](#) 1989-01-04 (M)
LOI PT160123 (CH, Camp. Ripr.) -
BIANCO NERO TESTA QUASI NERA
GRA



[FAUNO DEL VENTO](#)
1977-05-13 (M) LOI
PT073141 (Camp. Ripr.) -
BIANCO NERO
TESTA QUASI

COMPLETA

[ARCA DEL VENTO](#) 1984-08-17 (F)
LOI PT132883 - BIANCO E NERO
MASCHERA GRANDI MA



[ATON DEL VENTO](#)
1986-05-13 (M) LOI
PT142718 - BIANCO
NERO TESTA DI
MORO MACCHI

[EFESO DEL VENTO](#) 1983-07-10 (F)
LOI PT126333 - BIANCO FEGATO
TESTA TUTTA FEGATO

[LUNA](#) 1995-07-18 (F) LOF
75480/12789 (TR) - Noi. PBI.Env.



[ERCOLE DEL VENTO](#) 1986-06-16
(M) LOF 57008/6399 (TR) - Noi.
PBI.TLi.

[GINA DE LA DUNE AUX OYATS](#)
1991-08-19 (F) LOF 67010/11261 (TR)
- Mar. PBI.Env.

[ADONE](#) (M)

[FANTASIA DEL VENTO](#) (F) LOI
128571



[BRICK DES PISES](#)
1986-08-22 (M) LOF
56557/6666 (CHIT,
CH GQ, VCF, TR, CHR
GQ) - Noi. PBI.Env.

[DIABLESSE DE TARTARIN](#)
1988-08-19 (F) LOF 60076/8953 (TR) -
Noi. PBI.TLi.

Eleveur : PHILIPPE & M. PERIER PIERRE MARSAL
Cotation : 1
Tatouage : 2FPG060
Sang italien (estimation) : 98 %
Estimation des points au pédigrée : 15

Taux de consanguinité (estimation) : 4 %

FAUNO DEL VENTO (6,6,8 X 4,5,5) : 0.008789
SERNOS DEL BOCIA (7,7,7,7,7,8,8 X 5,6,6,6,7,7) : 0.005920
ESPERIA DEL VENTO (6,6,7,8 X 5,5) : 0.005371
ASSO DEL VENTO (5,5,6 X 5) : 0.004883
UGANDA DEL VENTO (7,7,7,7,8 X 5,6,6,6,7) : 0.003174
OLIMPIA DEL VENTO (7,7,8,8,8,8,8 X 6,6,6,7,7,8) : 0.002655
FIESTA DEL VENTO (6,6,7 X 5,6) : 0.002441
ADONE (6,6,7 X 5,6) : 0.002441
ESPERIA DEL VENTO (6,6 X 5) : 0.001953
CLASTIDIUM ISLO (7,8,8,8 X 7,7,7,8,8,8,8) : 0.000977
ADONE (7 X 4) : 0.000977
BOSS DEL GUERCIO (7,7,8,8 X 6,6) : 0.000244
EDO DELL'AZOR (7,7,8,8 X 6,7) : 0.000183
JAGA DI VERONELLO (7 X 7) : 0.000122
EDO DELL'AZOR (8 X 5,8,8) : 0.000061



Note : les données ne sont pas garanties. Elles ont été entrées par les membres sans garantie d'exactitude.