

**BARTABAS DU BOIS DES PERCHES**

2006-07-31 (M) LOF 94511

Couleur : Noi. PBI.Env.

[fiche affixe](#)

**RIBOT DELLA NOCE** 1995-04-25 (M)  
LOI PT189608 (CHIT, CH GQ, CH(IT)T,  
CH(IT)B) - BIANCO NERO MASCHERA  
SIMMETRICA



Père  
**SAXO DU BOIS DES PERCHES**  
2001-06-21 (M)  
LOF 86511/13002  
(CH GQ, CH ITC, TRGQ, CH(BE)B)  
- Noi. PBI.Env.



**METEORITE DU BOIS DES  
PERCHES** 1996-08-18 (F) LOF  
77764/13378 (CH A, CH P, CH T, TR) -  
Noi. PBI.Env.

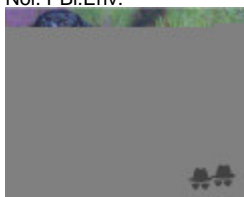

**CARIDDI DEL VENTO** 1987-11-22  
(M) LOI PT153233 (CHIT CHINT) -  
BIANCO ARANCIO  
MASCHERA ORECCHIE



**EDY** 1991-08-04 (F) LOI PT171935 -  
BIANCO NERO MASCHERA GRANDI  
MACC



**FRAY DU RIOU DE LA CUVE**  
1990-05-13 (M) LOF 63556/8313 (VCF,  
CHIT, CH A, CH P, CH T, VOF/FTP) - Noi.  
PBI.TLi.



**FAONA DES BUVEURS D'AIR**  
1990-07-20 (F) LOF 64444/10164 -  
Fau. PBI.Env.



**ASTOR DELLA MARCIOLA**  
1982-11-30 (M) LOI PT126190 -  
BIANCO NERO



PICCHIETT

**AMOA DEL VENTO**  
1984-08-17 (F) LOI  
PT132884 (Camp.  
Ripr.) - BIANCO E  
NERO MASCHERA

PICCHIETT

**IPPOCRATE DEL  
VENTO**

1982-08-31 (M)  
LOI PT119471  
(Camp. Ripr.) -

BIANCO E NERO TESTA DI MORO  
MACC



**CLASTIDIUM FRINE**  
1984-07-05 (F) LOI  
PT130378 - BIANCO  
ARANCIO STELLA IN  
FRONTE



**ARC DE LA PLAINE DU  
GAVE** 1985-06-10 (M)  
LOF 53975/6112 (CH GQ,  
CHIT, TR, CH P) - Noi.  
PBI.TLi.







**BETYLE DE SAINT FORTIS**  
1986-06-22 (F) LOF 55660/7712 -  
Fau. PBI.TLi.



**BINGO DE LA VALLEE DU FREMUR**  
1986-05-19 (M) LOF 56696/6612 (TR) -  
Fau. PBI.TLi.



**ASTRA DU VIVIER  
DU FIEUX** 1985-12-15  
(F) LOF 54889/7832 -  
Fau. PBI.TLi.

	<p><u>MIRCO DU BOIS D'ALDEBARAN</u> 1996-05-31 (M) LOF 77710/11044 (TR) - Noi. PBI.Env.</p> 	<p><u>CLASTIDIUM MILTON</u> 1989-12-24 (M) PT163801 (Ch. Int. Lav., CH GQ) - BIANCO NERO MACCHIE AL CORPO</p> 	<p><u>IPPOCRATE DEL VENTO</u> 1982-08-31 (M) LOI PT119471 (Camp. Ripr.) - BIANCO E NERO TESTA DI MORO MACC</p> 
<p>Mère <u>PURDEY DU BOIS DES PERCHES</u> 1999-06-20 (F) LOF 82751/14764 - Noi. PBI.Env.</p>	<p><u>FIONA DES BUVEURS D'AIR</u> 1990-07-20 (F) LOF 64447/10234 (TR) - Fau. PBI.Env.</p>	<p><u>HEDEN DU BOIS DES PERCHES</u> 1992-08-10 (F) LOF 69381/11256 - Noi. PBI.Env.</p>	<p><u>TIBET DE LA LEMBAZ</u> 1982-01-18 (M) SHSB348366 (CH IB, CHIT, CH GQ)</p> 
		<p><u>BINGO DE LA VALLEE DU FREMUR</u> 1986-05-19 (M) LOF 56696/6612 (TR) - Fau. PBI.TLi.</p>	<p><u>FAONA DES BUVEURS D'AIR</u> 1990-07-20 (F) LOF 64444/10164 - Fau. PBI.Env.</p> 
		<p><u>ASTRA DU VIVIER DU FIEUX</u> 1985-12-15 (F) LOF 54889/7832 - Fau. PBI.TLi.</p> 	<p><u>VER DE PLAYABARRI</u> 1984-02-08 (M) LOF 58593/6648- (CHIT, CH GQ, TR) - Fau. PBI.Env.</p> 
			<p><u>VANESSA DE LA LEMBAZ</u> 1984-02-01 (F) LOF 55002/7100 - Noi. PBI.TLi.</p>
			<p><u>MARCH DELLA CISA</u> 1981-04-04 (M) LOI 109927 (CH IB, CHIT, CH GQ, TR) - Noi Pbl Env</p> 
			<p><u>WHITEFIELD HESTER</u> 1983-06-23 (F) LOF 53313/6629 (TR) - Fau. PBI.Env.</p>

Eleveur : CHRISTOPHE DE BALORRE  
Tatouage : 2FFS801  
Sang italien (estimation) : 79 %  
Estimation des points au pédigrée : 33

## Taux de consanguinité (estimation) : 6.3 %

FAONA DES BUVEURS D'AIR (3 X 4) : 0.015717  
BINGO DE LA VALLEE DU FREMUR (4 X 3,5) : 0.015625  
ASTRA DU VIVIER DU FIEUX (4 X 3,5) : 0.015625  
IPPOCRATE DEL VENTO (4 X 4) : 0.008301  
CLASTIDIUM ISLO (6,7,7,8,8,8 X 7,7,7,8,8,8,8) : 0.002625  
ESPERIA DEL VENTO (5,5 X 5) : 0.001953  
CLASTIDIUM ASTOR (6 X 5) : 0.001221  
SERNOS DEL BOCIA (6,7,7 X 6) : 0.000488  
CLASTIDIUM MIRCO (5 X 7) : 0.000488  
OLIMPIA DEL VENTO (6,6,7,8 X 6,7) : 0.000366  
UGANDA DEL VENTO (6,7 X 6) : 0.000244  
ARLETTE DEL GUERCIO (8,8 X 7,7) : 0.000122  
EDO DELL AZOR (8,8 X 7,7) : 0.000122  
CLASTIDIUM ZELLA (7 X 6,7) : 0.000122  
FERREOS TOM (8 X 7,8,8,8,8) : 0.000061  
CLASTIDIUM POCKER (7,8 X 6,7,8) : 0.000061  
CLASTIDIUM MIRCO (8 X 7,7) : 0.000061

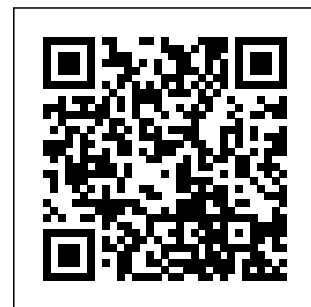

Note : les données ne sont pas garanties. Elles ont été entrées par les membres sans garantie d'exactitude.