

VIF DU BOIS D'ALDEBARAN

2004-06-24 (M) LOF 91808

Couleur : Noï. PBI.Env.

[fiche affixe](#)

RIBOT DELLA NOCE 1995-04-25 (M)
LOI PT189608 (CHIT, CH GQ, CH(IT)T,
CH(IT)B) - BIANCO NERO MASCHERA
SIMMETRICA



Père
SAXO DU BOIS DES PERCHES
2001-06-21 (M)
LOF 86511/13002
(CH GQ, CH ITC, TRGQ, CH(BE)B)
- Noï. PBI.Env.



**METEORITE DU BOIS DES
PERCHES** 1996-08-18 (F) LOF
77764/13378 (CH A, CH P, CH T, TR) -
Noï. PBI.Env.

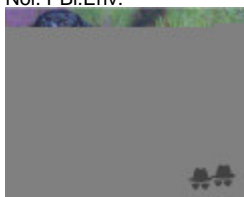

CARIDDI DEL VENTO 1987-11-22
(M) LOI PT153233 (CHIT CHINT) -
BIANCO ARANCIO
MASCHERA ORECCHIE



EDY 1991-08-04 (F) LOI PT171935 -
BIANCO NERO MASCHERA GRANDI
MACC



FRAY DU RIOU DE LA CUVE
1990-05-13 (M) LOF 63556/8313 (VCF,
CHIT, CH A, CH P, CH T, VOF/FTP) - Noï.
PBI.TLi.



FAONA DES BUVEURS D'AIR
1990-07-20 (F) LOF 64444/10164 -
Fau. PBI.Env.



ASTOR DELLA MARCIOLA
1982-11-30 (M) LOI PT126190 -
BIANCO NERO



PICCHIETT

AMOA DEL VENTO
1984-08-17 (F) LOI
PT132884 (Camp.
Ripr.) - BIANCO E
NERO MASCHERA

PICCHIETT

**IPPOCRATE DEL
VENTO**

1982-08-31 (M)
LOI PT119471
(Camp. Ripr.) -

BIANCO E NERO TESTA DI MORO
MACC

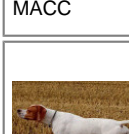

CLASTIDIUM FRINE
1984-07-05 (F) LOI
PT130378 - BIANCO
ARANCIO STELLA IN
FRONTE

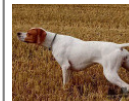

**ARC DE LA PLAINE DU
GAVE** 1985-06-10 (M)
LOF 53975/6112 (CH GQ,
CHIT, TR, CH P) - Noï.
PBI.TLi.



BETYLE DE SAINT FORTIS
1986-06-22 (F) LOF 55660/7712 -
Fau. PBI.TLi.



BINGO DE LA VALLEE DU FREMUR
1986-05-19 (M) LOF 56696/6612 (TR) -
Fau. PBI.TLi.

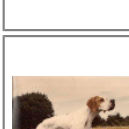

**ASTRA DU VIVIER
DU FIEUX** 1985-12-15
(F) LOF 54889/7832 -
Fau. PBI.TLi.



<p>Mère MANTA DEL VENTO 2000-08-02 (F) LOF 90627/16258 - Noi. PBI.Env.</p>	<p>LAMA DEL VENTO (M) LOI 193537</p>	<p>CARIDDI DEL VENTO 1987-11-22 (M) (CH IGQ, CH(ITB))</p> 	<p>ASTOR DELLA MARCIOLA (M)</p>	
		<p>BEGIN DEL VENTO (F) LOI 155003</p>	<p>AMOA DEL VENTO (F)</p> 	
	<p>ALA DEL VENTO (F)</p>	<p>BRANDO DEL VENTO (M) LOI 119452</p>	<p>FAUNO DEL VENTO 1977-05-13 (M)</p> 	<p>LILLA DEL VENTO (F) LOI 071713</p>
		<p>ONAL DEL VENTO (F) LOI 142653</p>	<p>inconnu</p>	
				<p>inconnu</p>
				<p>inconnu</p>

Eleveur : GERARD THOQUENNE
 Tatouage : 2DVE796
 Sang italien (estimation) : 92 %
 Estimation des points au pédigrée : 28



Note : les données ne sont pas garanties. Elles ont été entrées par les membres sans garantie d'exactitude.

