

**SULTANE DE LA PETITE SALETTE**

2001-04-05 (F) LOF 85775

Couleur : Mar. PBI.Env.

[fiche affixe](#)

**FRAY DU RIOU DE LA CUVE**  
1990-05-13 (M) LOF 63556/8313 (VCF,  
CHIT, CH A, CH P, CH T, VOF/FTP) - Noi.  
PBI.TLi.



Père  
**HASTRO DES BUVEURS D'AIR**  
1992-09-14 (M)  
LOF 69385/9372  
(CH A, CH GQ, CH CS, TR)  
- Fau. PBI.Env.



**DECIBEL DU BOIS DES PERCHES**  
1988-09-14 (F) LOF 60486/8884 (TR) -  
Fau. PBI.Env.



**ARC DE LA PLAINE DU GAVE**  
1985-06-10 (M) LOF 53975/6112 (CH  
GQ, CHIT, TR, CH P) - Noi. PBI.TLi.



**BETYLE DE SAINT FORTIS**  
1986-06-22 (F) LOF 55660/7712 -  
Fau. PBI.TLi.



**BINGO DE LA VALLEE DU FREMUR**  
1986-05-19 (M) LOF 56696/6612 (TR) -  
Fau. PBI.TLi.

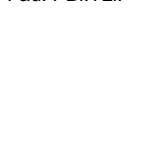

**ASTRA DU VIVIER DU FIEUX**  
1985-12-15 (F) LOF 54889/7832 -  
Fau. PBI.TLi.



**IPPOCAMPO DEL  
VENTO** 1982-08-31  
(M) LOI 119470

**TAIGA DE LA PASSEE** 1982-11-08  
(F) LOF 49660/6454 - Noi. PBI.TLi.

**CROLL** 1983-03-30 (M) LOI 121558  
(CHIT, CH GQ)

**BOGAS TINA DKK. 33585/82**  
1982-05-22 (F) LOF 50375/5931 -  
Fau. PBI.TLi.



**VER DE  
PLAYABARRI**  
1984-02-08 (M)  
LOF 58593/6648-  
(CHIT, CH GQ, TR) -





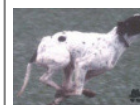

Fau. PBI.Env.

**VANESSA DE LA LEMBAZ**  
1984-02-01 (F) LOF 55002/7100 - Noi.  
PBI.TLi.



**MARCH DELLA  
CISA** 1981-04-04 (M)  
LOI 109927 (CH IB,  
CHIT, CH GQ, TR) - Noi  
Pbl Env

**WHITEFIELD HESTER** 1983-06-23  
(F) LOF 53313/6629 (TR) - Fau.  
PBI.Env.

<p>Mère <u>OLLY DE LA BETOULE</u> 1998-10-11 (F) LOF 81730/14946 - Noi. PBI.Env.</p>	<p><u>CLASTIDIUM MILTON</u> 1989-12-24 (M) PT163801 (Ch. Int. Lav., CH GQ) - BIANCO NERO MACCHIE AL CORPO</p> 	<p><u>IPPOCRATE DEL VENTO</u> 1982-08-31 (M) LOI PT119471 (Camp. Ripr.) - BIANCO E NERO TESTA DI MORO MACC</p> 	<p><u>FAUNO DEL VENTO</u> 1977-05-13 (M) LOI PT073141 (Camp. Ripr.) - BIANCO NERO TESTA QUASI COMPLETA</p> 	
	<p><u>CLASTIDIUM ASTOR</u> 1980-11-03 (M) LOI PT107750 - BIANCO ARANCIO MASCHERA CHIUSA T</p>	<p><u>CLASTIDIUM IULA</u> 1987-01-04 (F) LOI PT145628 - BIANCO ARANCIO MASCHERA CHIUSA M</p>	<p><u>ESPERIA DEL VENTO</u> 1977-05-18 (F) LOI PT073795 (Camp. Ripr.) - BIANCO NERA TESTA QUASI COMPLET.</p> 	<p><u>CLASTIDIUM CLERA</u> 1982-06-20 (F) LOI PT119402 - BIANCO ARANCIO MACCHIE AL CORPO</p>
	<p><u>ISEULT DU DOMAINE DU BUISSONNET</u> 1993-08-23 (F) LOF 71428/11777 (CH A) - Fau. PBI.Env.</p>	<p><u>FRAY DU RIOU DE LA CUVE</u> 1990-05-13 (M) LOF 63556/8313 (VCF, CHIT, CH A, CH P, CH T, VOF/FTP) - Noi. PBI.TLi.</p> 	<p><u>ARC DE LA PLAINE DU GAVE</u> 1985-06-10 (M) LOF 53975/6112 (CH GQ, CHIT, TR, CH P) - Noi. PBI.TLi.</p> 	<p><u>BETYLE DE SAINT FORTIS</u> 1986-06-22 (F) LOF 55660/7712 - Fau. PBI.TLi.</p>
	<p><u>FLAMME DES BUVEURS D'AIR</u> 1990-07-20 (F) LOF 64445/10247 - Fau. PBI.Env.</p>	<p><u>BINGO DE LA VALLEE DU FREMUR</u> 1986-05-19 (M) LOF 56696/6612 (TR) - Fau. PBI.TLi.</p>	<p><u>ASTRA DU VIVIER DU FIEUX</u> 1985-12-15 (F) LOF 54889/7832 - Fau. PBI.TLi.</p> 	

Eleveur : ROBERT DULAC  
Tatouage : 2AST056  
Sang italien (estimation) : 78 %  
Estimation des points au pédigrée : 35

## Taux de consanguinité (estimation) : 9.7 %

FRAY DU RIOU DE LA CUVE (2 X 3) : 0.062500  
BINGO DE LA VALLEE DU FREMUR (3 X 4) : 0.015625  
ASTRA DU VIVIER DU FIEUX (3 X 4) : 0.015625  
CLASTIDIUM ISLO (7,7,8,8 X 6,7,7,8,8) : 0.001678  
SERNOS DEL BOCIA (6,8 X 5,7) : 0.001221  
ARLETTE DEL GUERCIO (7,7 X 8,8) : 0.000122  
EDO DELL AZOR (7,7 X 8,8) : 0.000122



Note : les données ne sont pas garanties. Elles ont été entrées par les membres sans garantie d'exactitude.

