

**BE BOP DU MAS DU ZOUAVE**

2006-06-28 (M) LOF 94250/14677  
Couleur : Fau. PBl.Env. / Titres : TRGQ, CH GQ  
[fiche affixe](#)



Père  
**TITAN**  
2001-07-15 (M)  
LOI LO01166881  
(CH GQ, CH(IT)T)  
- BIANCO ARANCIO MASCHERA  
CHIUSA E



**RIBOT DELLA NOCE** 1995-04-25 (M)  
LOI PT189608 (CHIT, CH GQ, CH(IT)T,  
CH(IT)B) - BIANCO NERO MASCHERA  
SIMMETRICA



**JAGA** 1998-02-20 (F) LOF 98137098 -  
BIANCO NERO



**CARIDDI DEL VENTO** 1987-11-22  
(M) LOI PT153233 (CHIT CHINT) -  
BIANCO ARANCIO  
MASCHERA ORECCHIE



**EDY** 1991-08-04 (F) LOI PT171935 -  
BIANCO NERO MASCHERA GRANDI  
MACC

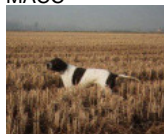

**HARDY DU BOIS DES PERCHES**  
1992-08-10 (M) LOF 986375 (CH IT) -  
Fau. PBl.TLi.



**TESS** 1994-05-01 (F) LOI PT186111 -  
BIANCO NERO MASCHERA  
SIMMETRICA

**ASTOR DELLA MARCIOLA**  
1982-11-30 (M) LOI PT126190 -  
BIANCO NERO



**AMOA DEL VENTO**  
1984-08-17 (F) LOI  
PT132884 (Camp.  
Ripr.) - BIANCO E  
NERO MASCHERA

PICCHIETT

**IPPOCRATE DEL VENTO**  
1982-08-31 (M)  
LOI PT119471  
(Camp. Ripr.) -

BIANCO E NERO TESTA DI MORO  
MACC



**CLASTIDIUM FRINE**  
1984-07-05 (F) LOI  
PT130378 - BIANCO  
ARANCIO STELLA IN  
FRONTE



**TIBET DE LA LEMBAZ** 1982-01-18  
(M) SHSB348366 (CH  
IB, CHIT, CH GQ)











**FAONA DES BUVEURS D'AIR**  
1990-07-20 (F) LOF  
64444/10164 - Fau. PBl.Env.



**ARDITO DEL VENTO** 1989-01-04  
(M) LOI PT160123  
(CH, Camp. Ripr.) -  
BIANCO NERO

TESTA QUASI NERA GRA

**BIMBA DEL CELO** 1989-11-03 (F)  
LOI PT162693 (Camp. Ripr.) - BIANCO  
ARANCIO ORECCHIE ARANCIO

|  |   |  |  |
|--|---|--|--|
| <p>Mère<br/> <u>TAFNA DU MAS DU ZOUAVE</u><br/> 2002-09-30 (F)<br/> LOF 88877/16455<br/> (CHIT)<br/> - Fau. PBI.Env.</p>  | <p><u>EUGUBIUM ICKS</u> 1996-07-31 (M)<br/> LOF 88741/13128 - Fau. PBI.TLi.</p>  | <p><u>CLASTIDIUM FAUNO</u> 1993-03-15 (M)<br/> LOI PT180209 (CHIT) - BIANCO CON<br/> MACCHIE NERE SUL CORP</p>                      | <p><u>CELINO</u> 1986-08-03 (M) LOI<br/> PT142531 - TESTA NERA SPALLE<br/> NERE MACCHIA N</p>  |
| <p><u>NANI</u> 1997-05-17 (F) LOF<br/> 79100/15262 - Noi. PBI.Env.</p>    |   | <p><u>ESTER DEL PRATESI</u> (F) LOI<br/> 162458</p>    | <p><u>CLASTIDIUM HUMBRIA</u> 1986-05-25<br/> (F) LOI PT141104 - BIANCO<br/> ARANCIO STELLA IN FRONTE</p>   |
| <p>Eleveur : PHILIPPE &amp; M. PERIER PIERRE MARSAL<br/> Cotation : 4<br/> Tatouage : 2EZJ832<br/> Sang italien (estimation) : 95 %<br/> Estimation des points au pédigrée : 54</p>                        |   | <p><u>JOBI DES PISES</u> 1994-04-22 (M)<br/> LOF 72604/10476 - Fau. PBI.Env.</p>   | <p><u>PUL DEGLIUBERTI</u><br/> 1982-02-02 (M) LOI<br/> PT115239 (CH, Ch. Int.<br/> Lav., Ch. Ital. Lav.) -<br/> BIANCO ARANCIO</p>  |
| <p>http://hub.tangor.net</p>   |   | <p><u>GINA DE LA DUNE AUX OYATS</u><br/> 1991-08-19 (F) LOF 67010/11261 (TR)<br/> - Mar. PBI.Env.</p>                            | <p><u>MIRKA DEL PRATESI</u> (F) LOI 133011</p>   |
|  |   | <p><u>BRICK DES PISES</u><br/> 1986-08-22 (M) LOF<br/> 56557/6666 (CHIT,<br/> CH GQ, VCF, TR, CHR<br/> GQ) - Noi. PBI.Env.</p>  | <p><u>LUK DE GARBI</u> 1988-06-22 (M) LOF<br/> 70923/9305</p>  |
|  |   | <p>- La base de données des pointers -</p>   | <p><u>ELLIE DES PISES</u> 1989-06-06 (F)<br/> LOF 61759/9578 (TR) - Noi. PBI.Env.</p>  |
|  |   |  | <p><u>DIABLESSE DE TARTARIN</u><br/> 1988-08-19 (F) LOF 60076/8953 (TR) -<br/> Noi. PBI.TLi.</p>   |

Eleveur : PHILIPPE & M. PERIER PIERRE MARSAL  
Cotation : 4  
Tatouage : 2EZJ832  
Sang italien (estimation) : 95 %  
Estimation des points au pédigrée : 54

## Taux de consanguinité (estimation) : 1.1 %

MARCH DELLA CISA (6 X 5,5) : 0.001953  
CELO (5 X 5) : 0.001953  
CLASTIDIUM ISLO (6,7,7,8,8,8,8 X 8,8,8,8,8) : 0.001801  
SERNOS DEL BOCIA (6,6,7,8,8 X 7,7,8) : 0.001556  
VER DE PLAYABARRI (6 X 5) : 0.000977  
FAUNO DEL VENTO (5,5,7 X 7) : 0.000977  
OLIMPIA DEL VENTO (6,6,7,7,7,8,8 X 8) : 0.000458  
BOSS DEL GUERCIO (6,6,7,8 X 8) : 0.000305  
CELO DELLA BARAGGIA (7 X 6,7) : 0.000244  
CLASTIDIUM ZELLA (7 X 6) : 0.000244  
CLASTIDIUM MIRCO (7 X 7,8) : 0.000183  
CLASTIDIUM VIR (8 X 6,7) : 0.000122  
CLASTIDIUM POCKER (7,8 X 7) : 0.000122  
POLKA DE LA MAZORRA (8 X 6,7) : 0.000122  
UGANDA DEL VENTO (6,6,7,8,8 X 8) : 0.000092  
FERREOS TOM (8 X 7,8,8) : 0.000092  
CHIM (8 X 7,7) : 0.000061  
SONDERMOSENS RINO (7 X 8) : 0.000061  
GLENDIA DELLA CISA (8 X 7,8) : 0.000031



## Résultats expositions

| Lieu  | Date       | Classe | Juge   | Qualif. | Pts |
|---|------------|--------|--|---------|-----|
| FR <a href="#">Mezieres-Lez-Clery Exposition Na</a> | 2008-05-24 | CIM    | Christiane Schweger<br>Jacques Deguillaume<br>Jean-Guy Ducom | EXC     | 7   |
| Total des points                                    |            |        |  |         | 7   |

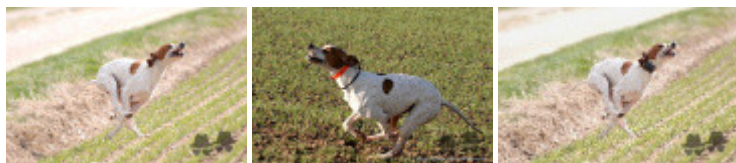

Note : les données ne sont pas garanties. Elles ont été entrées par les membres sans garantie d'exactitude.