

**ULENA DU MAS DU ZOUAVE**

2003-04-09 (F) LOF 89192/16456  
 Couleur : Noi. PBl.Env. / Titres : TR  
[fiche affixe](#)



Père  
[TARTARO DEL VENTO](#)  
 1999-12-02 (M)  
 - BIANCO NERO TESTA QUASI NERA MAC

[ARDITO DEL VENTO](#) 1989-01-04 (M)  
 LOI PT160123 (CH, Camp. Ripr.) - BIANCO NERO TESTA QUASI NERA GRA

[ACROPOLI DEL VENTO](#) 1991 (F) LOI PT173498 - BIANCO NERO TESTA QUASI NERA MAC

[FAUNO DEL VENTO](#) 1977-05-13 (M)  
 LOI PT073141 (Camp. Ripr.) - BIANCO NERO TESTA QUASI COMPLETA

[ARCA DEL VENTO](#) 1984-08-17 (F)  
 LOI PT132883 - BIANCO E NERO MASCHERA GRANDI MA

[ATON DEL VENTO](#) 1986-05-13 (M)  
 LOI PT142718 - BIANCO NERO TESTA DI MORO MACCHI

[EFFESO DEL VENTO](#) 1983-07-10 (F)  
 LOI PT126333 - BIANCO FEGATO TESTA TUTTA FEGATO

[SERNOS DEL BOCIA](#) 1967-07-16 (M) LOI PT007177 (CH T) - BIANCO ARANCIO

[UGANDA DEL VENTO](#) 1975-03-30 (F) LOI PT057872

[ASSO DEL VENTO](#) 1982-06-03 (M) LOI PT119446 - BIANCO NERO MASCHERA MACCHIA SUL





[ESPERIA DEL VENTO](#) 1977-05-18 (F) LOI PT073795 (Camp. Ripr.) - BIANCO NERA TESTA QUASI COMPLET.

[FAUNO DEL VENTO](#) 1977-05-13 (M) LOI PT073141 (Camp. Ripr.) - BIANCO NERO TESTA QUASI COMPLETA

[ESPERIA DEL VENTO](#) 1977-05-18 (F) LOI PT073795 (Camp. Ripr.) - BIANCO NERA TESTA QUASI COMPLET.

[ADONE](#) 1975-03-28 (M) LOI PT061089

[FIESTA DEL VENTO](#) 1977-05-13 (F) LOI PT073144 - BIANCO NERA TESTA DI MORO GRANDE

<p>Mère <u>LUNA</u> 1995-07-18 (F) LOF 75480/12789 (TR) - Noi. PBI.Env.</p> 	<p><u>ERCOLE DEL VENTO</u> 1986-06-16 (M) LOF 57008/6399 (TR) - Noi. PBI.TLi.</p>	<p><u>ADONE</u> (M)</p>	<p> <u>EDO DELL AZOR</u> (M) LOI 32834</p>
	<p><u>GINA DE LA DUNE AUX OYATS</u> 1991-08-19 (F) LOF 67010/11261 (TR) - Mar. PBI.Env.</p> 	<p><u>BRICK DES PISES</u> 1986-08-22 (M) LOF 56557/6666 (CHIT, CH GQ, VCF, TR, CHR GQ) - Noi. PBI.Env.</p> 	<p><u>FANTASIA DEL VENTO</u> (F) LOI 128571</p>
		<p><u>DIABLESSE DE TARTARIN</u> 1988-08-19 (F) LOF 60076/8953 (TR) - Noi. PBI.TLi.</p>	<p><u>VAMP DU BOIS DE MOUN</u> 1984-06-05 (F) LOF 52432/6924 (TR) - Fau. PBI.Env.</p> <p><u>GILES DEL BOCIA</u> 1982-07-01 (M) LOI 117055 (CH T)</p> <p><u>BUBA DELLA CERVARA</u> 1986-03-14 (F) LOF 56872/7621 - Noi. PBI.Env.</p>

Eleveur : PHILIPPE & M. PERIER PIERRE MARSAL  
Cotation : 6  
Tatouage : 2CXK648  
Sang italien (estimation) : 96 %  
Estimation des points au pédigrée : 26

## Taux de consanguinité (estimation) : 3.9 %

FAUNO DEL VENTO (3,4 X 4) : 0.023438  
SERNOS DEL BOCIA (4,5,5,6 X 5,6,8,8) : 0.009521  
UGANDA DEL VENTO (4,5,5,6 X 5) : 0.002930  
OLIMPIA DEL VENTO (5,5,5,6,6,7 X 6) : 0.001953  
CLASTIDIUM ISLO (6,6,6,7,7,8 X 7,7,8) : 0.001556

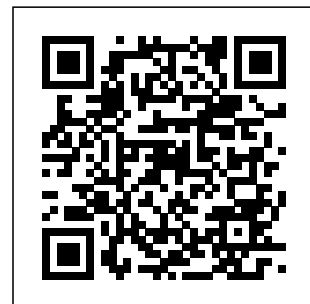

## Résultats expositions

Lieu	Date	Classe	Juge	Qualif.	Pts
FR <u>Caussade Exposition Nationale d'</u>	2004-05-22	CJF	Daniel Le Pennec Philippe Dubroca	TB	4
FR <u>Brens Exposition Nationale d'Ele</u>	2007-05-26	CTF	Christiane Schweger Jacques Deguillaume Pierre Nicolas	TB	4
FR <u>Mezieres-Lez-Clery Exposition Na</u>	2008-05-24	CTF	Magali Raffy Daniel Le Pennec Georges Riva	TB	4
Total des points					12

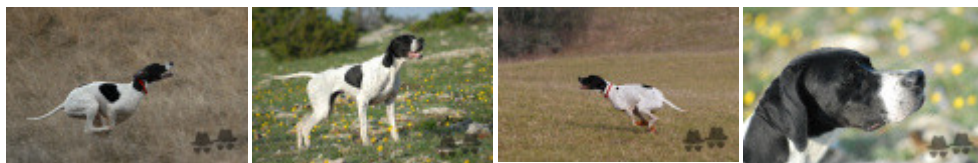

Note : les données ne sont pas garanties. Elles ont été entrées par les membres sans garantie d'exactitude.