

JAVA DU CROHOT NOIR

2014-05-28 (F) LOF 105616/20092
 Color: Fau. PBI.Env. / Qualifications: TR
 Kennel



DARK 2004-10-23 (M) - BIANCO
 NERO



Father
**ETIOL DIT ERTON DES LANDES DU
 PECH** 2009-05-30 (M) LOF
 99050/15271 (TR) - Fau. PBI.Env.

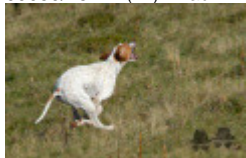

TCHAO DES LANDES DU PECH
 2002-08-04 (F) LOF 88427/15967 (CH
 IB, CH A, TR) - Fau. PBI.Env.



PALAZIENSIS OMAR 2006-09-20 (M)
 LOI PT195633 (Camp. Assoluto, CHIT
 CHITFT CHTIT) - BIANCO NERO



NAPOLEONE DI MONTE DARMA
 2004-04-28 (M) LOI LO04119533 -
 BIANCO ARANCIO



PALAZIENSIS ZITEC 1994-01-29 (F)
 LOI LO0472411 - BIANCO NERO

BENN VOM FALKNERHAUS
 1998-03-04 (M) LOI ES0315120 -
 BIANCO NERO

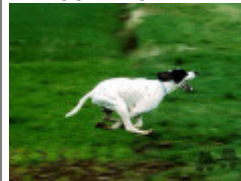

PALAZIENSIS USTIA 2002-12-06 (F)
 LOI LO0315334 - BIANCO NERO

PALAZIENSIS QUEK 1998-12-03 (F)
 LOI LO9985437 - BIANCO NERO

ABBONDIO DI SAN FERMO
 1997-01-07 (M) LOI LO9835864 (Ch. Ital.
 Lav.) - BIANCO ARANCIO TESTA CON
 MASCH.



JULIO DI VERONELLO 1988-07-25 (M)
 LOI PT153720 (Ch. Ital. Lav.) - BIANCO
 NERO

BIONDA DI SAN FERMO 1988-06-20
 (F) LOI PT156054 - BIANCO ARANCIO

PASTIS DIT GEO 1991-04-09 (M) LOF
 69124/8918 (TR) - Noi. PBI.Tli.

NANA DES LANDES DU PECH
 1997-04-21 (F) LOF 78652/13734 (CH A,
 TR) - Fau. PBI.Env.



GAYA DES LANDES DU PECH
 1991-10-07 (F) LOF 67380/10639 (TR) -
 Fau. PBI.Env.



TTXAKO DE LANDA-GORI 2002-08-15
(M) LOF 88471/13839 (TR) - Fau.
PBI.Env.

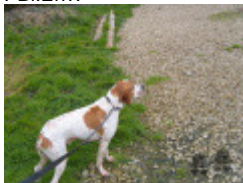

Mother
DAILA DU CROHOT NOIR 2008-05-22
(F) LOF 97082/18245 (TR, CHIT) - Fau.
PBI.TLi.

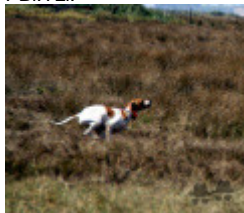

ALBANE DES QUENOTTES
2005-07-02 (F) LOF 92763/17018 (TR) -
Noi. PBI.Env.

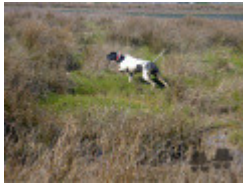

RONIX DU RUISSEAU DES
BLAQUIERES 2000-09-24 (M) LOF
85118/12877 - Noi. PBI.Env.



NERA DE LA MAZORRA 1997-04-26
(F) LOF 83365/14375 (TR) - Fau.
PBI.Env.



MITCH DU CHEMIN DU COUVERT
1996-09-19 (M) LOF 78032/11286 (TR,
CH P) - Sab. PBI.TLi.



UKRAINE DU BOIS DES PERCHES
2003-05-21 (F) LOF 89554/16388 - Noi.
PBI.Env.



OTIS DES BUVEURS D'AIR
1998-05-14 (M) LOF 81075/11843 (CH
CS, CH GQ, TR) - Noi. PBI.Env.



NUTSIE DU MONT DES SOURCES
1997-06-08 (F) LOF 79414/14092 (CH P,
CH GQ, CH A, CH T, VOF/FTP, TR) - Fau.
PBI.Env.



ISOPET DES TUCS LANDAIS
1993-07-21 (M) LOF 71259/9940 - Mar.
PBI.TLi.



JAVA DU BOIS DE MOUN (F) LOF
73583 - Fau. PBI.Env.

JUPITER DU BOIS DES PERCHES
1994-08-18 (M) LOF 73397/10348 (TR) -
Fau. PBI.Env.

HILDA DU CHEMIN DU COUVERT
1992-10-17 (F) LOF 69625/11960 (TR) -
Noi. PBI.TLi.

GUISEPPE VON DER
POSTSCHWAIGE 1999-06-29 (M)
CDH/DPZ50/1999 (CHIT)



PURDEY DU BOIS DES PERCHES
1999-06-20 (F) LOF 82751/14764 - Noi.
PBI.Env.

Breeder: ELEVAGE DU CROHOT NOIR
Cotation (FR): 1
Chip : 250269810262592
DNA deposit
Italian breeding (estimated): 69%
Points in pedigree: 37

Estimated coefficient of inbreeding: 1.4 %

IPPOCAMPO DEL VENTO (5,7,8,8 X 7,7,8,8) : 0.001953
BINGO DE LA VALLEE DU FREMUR (6 X 6,6,7,7,8,8,8,8) : 0.001953
ASTRA DU VIVIER DU FIEUX (6 X 6,6,7,7,8,8,8,8) : 0.001953
ARDITO DEL VENTO (5,6,6,7,8 X 7) : 0.001133
FAUNO DEL VENTO (6,7,7,8,8,8 X 8,8,8,8) : 0.001068
YOU VON DER POSTSCHWAIGE (6 X 5) : 0.000977
MILORD DI GROPPPO (6 X 5) : 0.000977
TIBET DE LA LEMBAZ (7,8 X 7,7,7,7,8) : 0.000763
VIOLA VOM KLEEBACHTAL (6,7,7 X 6) : 0.000732
FRAY DU RIOU DE LA CUVE (8 X 5,6,6,7) : 0.000488
FAONA DES BUVEURS D'AIR (8 X 5,6,7,7,7) : 0.000488
MARCH DELLA CISA (7 X 6,7,7,7,8,8) : 0.000366
ASSO DEL VENTO (6,7,8,8,8 X 8) : 0.000275
ESPERIA DEL VENTO (7,8,8 X 8,8) : 0.000244
ESPERIA DEL VENTO (6,8,8 X 8,8,8) : 0.000244
PUCE DU SAMOURAI (7 X 7,8) : 0.000183
ADONE (7 X 7,8) : 0.000183
DECIBEL DU BOIS DES PERCHES (8 X 6,7) : 0.000122
MANDRAKE (8,8 X 8,8) : 0.000061
ANDY (BATTILOTTI) (8,8 X 8,8) : 0.000061



Note: data are entered by members. There is no guarantee about accuracy of data.