

JOKER DE SPANDELLES

1994-06-07 (M) LOF 72884/10491

Couleur : Fau. PBI.Env.

[fiche affixe](#)

FRAY DU RIOU DE LA CUVE
1990-05-13 (M) LOF 63556/8313 (VCF,
CHIT, CH A, CH P, CH T, VOF/FTP) - Noi.
PBI.TLi.



Père
HASTRO DES BUVEURS D'AIR
1992-09-14 (M)
LOF 69385/9372
(CH A, CH GQ, CH CS, TR)
- Fau. PBI.Env.



DECIBEL DU BOIS DES PERCHES
1988-09-14 (F) LOF 60486/8884 (TR) -
Fau. PBI.Env.



ARC DE LA PLAINE DU GAVE
1985-06-10 (M) LOF 53975/6112 (CH
GQ, CHIT, TR, CH P) - Noi. PBI.TLi.



BETYLE DE SAINT FORTIS
1986-06-22 (F) LOF 55660/7712 -
Fau. PBI.TLi.

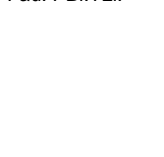

BINGO DE LA VALLEE DU FREMUR
1986-05-19 (M) LOF 56696/6612 (TR) -
Fau. PBI.TLi.

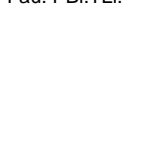

ASTRA DU VIVIER DU FIEUX
1985-12-15 (F) LOF 54889/7832 -
Fau. PBI.TLi.



**IPPOCAMPO DEL
VENTO** 1982-08-31
(M) LOI 119470

TAIGA DE LA PASSEE 1982-11-08
(F) LOF 49660/6454 - Noi. PBI.TLi.

CROLL 1983-03-30 (M) LOI 121558
(CHIT, CH GQ)

BOGAS TINA DKK. 33585/82
1982-05-22 (F) LOF 50375/5931 -
Fau. PBI.TLi.



**VER DE
PLAYABARRI**
1984-02-08 (M)
LOF 58593/6648-
(CHIT, CH GQ, TR) -

Fau. PBI.Env.

VANESSA DE LA LEMBAZ
1984-02-01 (F) LOF 55002/7100 - Noi.
PBI.TLi.

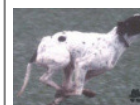

**MARCH DELLA
CISA** 1981-04-04 (M)
LOI 109927 (CH IB,
CHIT, CH GQ, TR) - Noi
Pbl Env

WHITEFIELD HESTER 1983-06-23
(F) LOF 53313/6629 (TR) - Fau.
PBI.Env.

<p>Mère DIANA DE SPANDELLES 1988-05-17 (F) LOF 59869/8964 (CH A, TR) - Fau. PBI.Env.</p>	<p>VANG DE LA LEMBAZ 1984-02-01 (M) LOF 53291/5520 - Noi. PBI.TLi.</p>	<p>MANDRAKE (M) LOI 60689</p> 	<p>LOR (M) LOI 21491</p>
	<p>ALICE DE LA PLAINE DU GAVE 1985-06-10 (F) LOF 53980/7980 - Fau. PBI.Env.</p>	<p>ANDY (BATTIOTTI) (F)</p>	<p>IPPOCAMPO DEL VENTO 1982-08-31 (M) LOI 119470</p> 
		<p>TAIGA DE LA PASSEE 1982-11-08 (F) LOF 49660/6454 - Noi. PBI.TLi.</p>	<p>FAUNO DEL VENTO 1977-05-13 (M)</p>  <p>ESPERIA DEL VENTO (F) LOI 073795</p> 
			<p>CLASTIDIUM WES 1978-01-11 (M) LOE 179691 (TR)</p> <p>OUELLE DE LA PASSEE 1978-01-25 (F) LOF 42637/4301</p>

Eleveur : GUY DUPOUTS
Cotation : 1
Tatouage : SCN947
Sang italien (estimation) : 82 %
Estimation des points au pédigrée : 29

Taux de consanguinité (estimation) : 4.8 %

[TAIGA DE LA PASSEE](#) (4 X 3) : 0.015625
[IPPOCAMPO DEL VENTO](#) (4 X 3) : 0.015625
[MANDRAKE](#) (5 X 3) : 0.007812
[ANDY \(BATTIOTTI\)](#) (5 X 3) : 0.007812
[SERNOS DEL BOCIA](#) (6,8 X 5,7) : 0.000488
[CLASTIDIUM ISLO](#) (7,7,8,8 X 7) : 0.000305

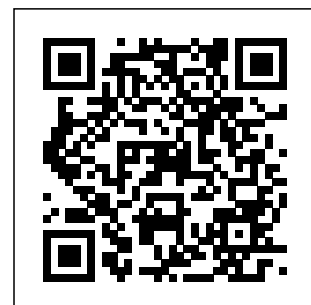

Note : les données ne sont pas garanties. Elles ont été entrées par les membres sans garantie d'exactitude.

