

LOIS DU RIOU DE LA CUVE

1995-04-27 (M) LOF 74565

Couleur : Noi. PBI.TLi.

[fiche affixe](#)**FRAY DU RIOU DE LA CUVE**

1990-05-13 (M) LOF 63556/8313 (VCF, CHIT, CH A, CH P, CH T, VOF/FTP) - Noi. PBI.TLi.



Père

HASTRO DES BUVEURS D'AIR

1992-09-14 (M)

LOF 69385/9372

(CH A, CH GQ, CH CS, TR)

- Fau. PBI.Env.

**DECIBEL DU BOIS DES PERCHES**

1988-09-14 (F) LOF 60486/8884 (TR) - Fau. PBI.Env.

**ARC DE LA PLAINE DU GAVE**

1985-06-10 (M) LOF 53975/6112 (CH GQ, CHIT, TR, CH P) - Noi. PBI.TLi.

**BETYLE DE SAINT FORTIS**

1986-06-22 (F) LOF 55660/7712 - Fau. PBI.TLi.

BINGO DE LA VALLEE DU FREMUR

1986-05-19 (M) LOF 56696/6612 (TR) - Fau. PBI.TLi.

**ASTRA DU VIVIER DU FIEUX**

1985-12-15 (F) LOF 54889/7832 - Fau. PBI.TLi.

**IPPOCAMPO DEL VENTO** 1982-08-31 (M) LOI 119470**TAIGA DE LA PASSEE** 1982-11-08 (F) LOF 49660/6454 - Noi. PBI.TLi.**CROLL** 1983-03-30 (M) LOI 121558 (CHIT, CH GQ)**BOGAS TINA DKK. 33585/82**

1982-05-22 (F) LOF 50375/5931 - Fau. PBI.TLi.

**VER DE PLAYABARRI**





1984-02-08 (M) LOF 58593/6648- (CHIT, CH GQ, TR) - Fau. PBI.Env.

Fau. PBI.Env.

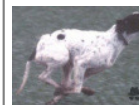
VANESSA DE LA LEMBAZ

1984-02-01 (F) LOF 55002/7100 - Noi. PBI.TLi.

**MARCH DELLA CISA** 1981-04-04 (M) LOI 109927 (CH IB, CHIT, CH GQ, TR) - Noi Pbl Env**WHITEFIELD HESTER** 1983-06-23 (F) LOF 53313/6629 (TR) - Fau. PBI.Env.

<p>Mère</p> <p><u>ISIS DU RIOU DE LA CUVE</u> 1993-05-19 (F) LOF 70504/11625 - Noi. PBI.Env.</p>	<p><u>ARC DE LA PLAINE DU GAVE</u> 1985-06-10 (M) LOF 53975/6112 (CH GQ, CHIT, TR, CH P) - Noi. PBI.TLi.</p> 	<p><u>IPPOCAMPO DEL VENTO</u> 1982-08-31 (M) LOI 119470</p> 	<p><u>FAUNO DEL VENTO</u> 1977-05-13 (M)</p> 
	<p><u>ELSA DU RIOU DE LA CUVE</u> 1989-08-29 (F) LOF 62186/9475 - Fau. PBI.TLi.</p>	<p><u>TAIGA DE LA PASSEE</u> 1982-11-08 (F) LOF 49660/6454 - Noi. PBI.TLi.</p>	<p><u>MACK DEL TIRSO</u> 1985-07-11 (M) (CHIT, TR)</p>
			<p><u>CLASTIDIUM WES</u> 1978-01-11 (M) LOE 179691 (TR)</p>
			<p><u>QUELLE DE LA PASSEE</u> 1978-01-25 (F) LOF 42637/4301</p>
			<p><u>TIP DELLA CISA</u> 1981-11-20 (M) LOI PT114884 (CH GQ) - BIANCO ARANCIO MASCHERA</p> <p>CRANIO F</p> 
			<p><u>LINDA</u> (F) LOI 103866</p>
			<p><u>CROLL</u> 1983-03-30 (M) LOI 121558 (CHIT, CH GQ)</p>
		<p><u>BETYLE DE SAINT FORTIS</u> 1986-06-22 (F) LOF 55660/7712 - Fau. PBI.TLi.</p>	<p><u>BOGAS TINA DKK. 33585/82</u> 1982-05-22 (F) LOF 50375/5931 - Fau. PBI.TLi.</p>

Eleveur : ROBERT FERCHAUD
Tatouage : SUE758
Sang italien (estimation) : 75 %
Estimation des points au pédigrée : 29

Taux de consanguinité (estimation) : 9.6 %

ARC DE LA PLAINE DU GAVE (3 X 2) : 0.062988
BETYLE DE SAINT FORTIS (3 X 3) : 0.031250
LIZ (6 X 5,6) : 0.000977
CLASTIDIUM ISLO (7,7,8,8 X 7,7) : 0.000671
GWANG DE VALESIA PT 6323 (7 X 7,8) : 0.000061

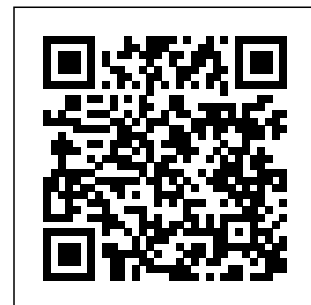

Note : les données ne sont pas garanties. Elles ont été entrées par les membres sans garantie d'exactitude.

