

**LARK'S FIELD DU CANTER DES AIGLES**

1995-10-29 (M) LOF 75970

Couleur : Noï. PBI.TLi.

[fiche affixe](#)

**FRAY DU RIOU DE LA CUVE**  
1990-05-13 (M) LOF 63556/8313 (VCF,  
CHIT, CH A, CH P, CH T, VOF/FTP) - Noï.  
PBI.TLi.



Père  
**HASTRO DES BUVEURS D'AIR**  
1992-09-14 (M)  
LOF 69385/9372  
(CH A, CH GQ, CH CS, TR)  
- Fau. PBI.Env.



**DECIBEL DU BOIS DES PERCHES**  
1988-09-14 (F) LOF 60486/8884 (TR) -  
Fau. PBI.Env.



**ARC DE LA PLAINE DU GAVE**  
1985-06-10 (M) LOF 53975/6112 (CH  
GQ, CHIT, TR, CH P) - Noï. PBI.TLi.



**BETYLE DE SAINT FORTIS**  
1986-06-22 (F) LOF 55660/7712 -  
Fau. PBI.TLi.

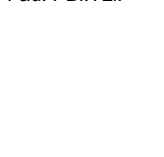

**BINGO DE LA VALLEE DU FREMUR**  
1986-05-19 (M) LOF 56696/6612 (TR) -  
Fau. PBI.TLi.

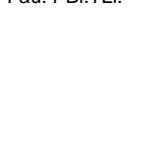

**ASTRA DU VIVIER DU FIEUX**  
1985-12-15 (F) LOF 54889/7832 -  
Fau. PBI.TLi.



**IPPOCAMPO DEL  
VENTO** 1982-08-31  
(M) LOI 119470

**TAIGA DE LA PASSEE** 1982-11-08  
(F) LOF 49660/6454 - Noï. PBI.TLi.

**CROLL** 1983-03-30 (M) LOI 121558  
(CHIT, CH GQ)

**BOGAS TINA DKK. 33585/82**  
1982-05-22 (F) LOF 50375/5931 -  
Fau. PBI.TLi.



**VER DE  
PLAYABARRI**  
1984-02-08 (M)  
LOF 58593/6648-  
(CHIT, CH GQ, TR) -



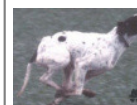

Fau. PBI.Env.

**VANESSA DE LA LEMBAZ**  
1984-02-01 (F) LOF 55002/7100 - Noï.  
PBI.TLi.



**MARCH DELLA  
CISA** 1981-04-04 (M)  
LOI 109927 (CH IB,  
CHIT, CH GQ, TR) - Noï  
Pbl Env

**WHITEFIELD HESTER** 1983-06-23  
(F) LOF 53313/6629 (TR) - Fau.  
PBI.Env.

<p>Mère <u>GREENFIELD</u> 1991-05-31 (F) LOF 67113/10470 - Noi. PBI.TLi.</p>	<p><u>ALPIN DE LA COTANCE</u> 1985-01-20 (M) LOF 53280/5868 (CH IB, TR) - Fau. PBI.Env. </p>	<p><u>TIBET DE LA LEMBAZ</u> 1982-01-18 (M) SHSB348366 (CH IB, CHIT, CH GQ) </p>	<p> <u>MANDRAKE</u> (M)</p>	
	<p><u>PUCE DU SAMOURAI</u> 1979-09-05 (F) LOF 45354/5088 (CHQFS, TR) - Fau. PBI.TLi. </p>	<p><u>CLASTIDIUM URALO LOI PT. 75189</u> 1977-07-01 (M) LOF 45016/3835</p>	<p><u>RADE DE LA LEMBAZ</u> (F)</p>	<p><u>VALSE DES BORDS DE L'ISLE</u> (F) LOF 33442/2403</p>
	<p><u>ALFEE DE LA CENSE AUX LIEVRES</u> 1985-02-03 (F) LOF 53342/7728 - Noi. PBI.TLi.</p>	<p><u>MAJOR DE LA CENSE AUX LIEVRES</u> 1976-11-14 (M) LOF 40362/3344</p>	<p> <u>BOUVARD DEL CERANO LOI 21908 EN ITALIE</u> (M)</p>	<p><u>LORONE DE LA GRANGE DES CHAMPARTS FCI</u> (F) LOF 37762/3310</p>
	<p><u>ROSEE DE LA MARNIERE</u> 1980-05-28 (F) LOF 49332/5697 - Noi. PBI.TLi.</p>	<p><u>VALMY DES HAUTS BLANCS MONTS</u> (M) SHSB222758 (CH IT, CH GQ, CH IB)</p>	<p><u>DIANA DEL BOCIA</u> (F) SHSB316773</p>	

Eleveur : MURIEL & GERARD GUERIN  
Tatouage : THR652  
Sang italien (estimation) : 46 %  
Estimation des points au pédigrée : 30



Note : les données ne sont pas garanties. Elles ont été entrées par les membres sans garantie d'exactitude.

