

GOLD DE L'ETOILE D'HEUDICOURT

2011-05-30 (M) LOF 101493

Couleur : Noi. PBI.Env.

[fiche affixe](#)

TITAN 2001-07-15 (M) LOI
LO01166881 (CH GQ, CH(IT)T, CH IT) -
BIANCO ARANCIO MASCHERA
CHIUSA E



Père
**COULTHARD DE LA VALLEE DE
L'UBY**
2007-07-31 (M)
LOF 96384/15319
- Noi. PBI.Env.



VIET D'ASPE ET D'OSSAU
2004-06-17 (F) LOF 91347/16856 -
Noi. PBI.Env.



RIBOT DELLA NOCE 1995-04-25 (M)
LOI PT189608 (CHIT, CH GQ, CH(IT)T,
CH(IT)B) - BIANCO NERO MASCHERA
SIMMETRICA



JAGA 1998-02-20 (F) LOF 98137098 -
BIANCO NERO



PRINCE D'ASPE ET D'OSSAU
1999-08-31 (M) LOF 83677/12377
(TRGQ) - Noi. PBI.Env.



NORKA DE LA BETOULE 1997-10-30
(F) LOF 80074/14642 - Noi. PBI.Env.



CARIDDI DEL VENTO
1987-11-22 (M) LOI
PT153233 (CHIT CHINT) -
BIANCO ARANCIO
MASCHERA, ORECCHIE



EDY 1991-08-04 (F) LOI
PT171935 - BIANCO
NERO MASCHERA
GRANDI MACC



**HARDY DU BOIS
DES PERCHES**
1992-08-10 (M) LOF
986375 (CH IT) - Fau.
PBI.TLi.

TESS 1994-05-01 (F) LOI PT186111 -
BIANCO NERO MASCHERA
SIMMETRICA

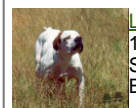

LASCO DE LA LEMBAZ
1995-10-06 (M)
SHSB534777CH -
BIANCO ARANCIO

LILI DE LA FERME DE BELOU
1995-07-12 (F) LOF 75551/13149 (CH
A, CH P, TR) - Noi. PBI.Env.

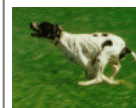

**CLASTIDIUM
MILTON**
1989-12-24 (M)
PT163801 (Ch. Int.
Lav., CH GQ) -
BIANCO NERO MACCHIE AL
CORPO

**ISEULT DU DOMAINE DU
BUISSONNET** 1993-08-23 (F) LOF
71428/11777 (CH A) - Fau. PBI.Env.

<p>Mère</p> <p><u>BERTA DE L'ETOILE D'HEUDICOURT</u> 2006-05-27 (F) LOF 93958/17260 - Noi. PBI.Env.</p>	<p><u>VOX</u> 2004-05-01 (M) LOF 90946/13934 - Noi. PBI.TLi.</p>	<p><u>TWIST DE LA GARENNE D'ARMAGNAC</u> 2002-04-08 (M) LOF 87592/13224 - Noi.</p>	<p><u>NERACK DE LA GARENNE D'ARMAGNAC</u> 1997-09-18 (M) LOF 80085/11609 (TR, CH IB, CH A, CH P, CH T, CHIT) - Noi.</p>
		<p><u>MAIKA</u> 1996-06-17 (F) LOF 77604/13636 - Noi. PBI.Env.</p>	<p><u>NEIVA DE LA LANDE DE PICARD</u> 1997-04-17 (F) LOF 78625/14484 - Fau. PBI.TLi.</p>
		<p><u>PRESCOTT DE LA MAURE CANARDIERE</u> 1999-03-20 (M) LOF 82297/12124 (TR) - Noi. PBI.Env.</p>	<p><u>CRISTAL DU QUEYRAS</u> 1987-08-19 (M) LOF 57875/7049 - Noi. PBI.Env.</p>
		<p><u>OCEANE</u> 1998-12-10 (F) LOF 82148/15302 - Noi.</p>	<p><u>IDOLE DI MONTE D'ORO</u> 1993-04-16 (F) LOF 70868/11762 - Fau. PBI.Env.</p>
<p><u>TOUNDRAS DES PLAINES DU GRAND CHENE</u> 2002-12-16 (F) LOF 88949/16499 - Noi.</p>	<p><u>MILTON DE CAYOMIL</u> 1996-06-15 (M) LOF 77466/11163 (TR, CH CS, CH A) - Noi. PBI.Env.</p>	<p><u>HASLEY DE LA MAURE CANARDIERE</u> 1992-06-11 (F) LOF 69307/11223 - Sab. PBI.TLi.</p>	
		<p><u>IEGO DES MARAIS DE COURMONT</u> 1993-07-24 (M) LOF 71620/10048 - Sab. PBI.TLi.</p>	
		<p><u>MINOIE DES COMPAGNONS D'ARMOR</u> 1996-07-04 (F) LOF 77719/13532 - Noi.</p>	

Eleveur : GERARD HOCQUET
Tatouage : 2GWT898
Sang italien (estimation) : 68 %
Estimation des points au pédigrée : 12

Taux de consanguinité (estimation) : 1 %

TIBET DE LA LEMBAZ (5,6,6 X 6,6,7,7,8) : 0.006348
FRAY DU RIOU DE LA CUVE (5,5 X 6) : 0.001953
MARCH DELLA CISA (7,7,7,8 X 7) : 0.000427
CLASTIDIUM ISLO (7,8,8,8 X 8,8) : 0.000305
TIP DELLA CISA (7 X 6,8) : 0.000305
SOUKA DES HALLIERS (8,8,8 X 7) : 0.000183
CLASTIDIUM MIRCO (6,8 X 8) : 0.000153
CLASTIDIUM ZELLA (7,8,8 X 8) : 0.000122
CLASTIDIUM MIRCO (8 X 7) : 0.000061
CLASTIDIUM PITER (8 X 8) : 0.000031



Note : les données ne sont pas garanties. Elles ont été entrées par les membres sans garantie d'exactitude.

