

FERGIE DE L'ESCALAYOLE

2010-07-08 (F) LOF 100278/19495

Couleur : Noï. PBI.Env.

[fiche affiche](#)

TITAN 2001-07-15 (M) LOI
LO01166881 (CH GQ, CH(IT)T, CH IT) -
BIANCO ARANCIO MASCHERA
CHIUSA E



Père
CHUCK DE LA VALLEE DE L'UBY
2007-07-31 (M)
LOF 96382/14866
- Fau. PBI.Env.



VIET D'ASPE ET D'OSSAU
2004-06-17 (F) LOF 91347/16856 -
Noï. PBI.Env.



RIBOT DELLA NOCE 1995-04-25 (M)
LOI PT189608 (CHIT, CH GQ, CH(IT)T,
CH(IT)B) - BIANCO NERO MASCHERA
SIMMETRICA



JAGA 1998-02-20 (F) LOF 98137098 -
BIANCO NERO



PRINCE D'ASPE ET D'OSSAU
1999-08-31 (M) LOF 83677/12377
(TRGQ) - Noï. PBI.Env.



NORKA DE LA BETOULE 1997-10-30
(F) LOF 80074/14642 - Noï. PBI.Env.



CARIDDI DEL VENTO
1987-11-22 (M) LOI
PT153233 (CHIT CHINT) -
BIANCO ARANCIO
MASCHERA, ORECCHIE



EDY 1991-08-04 (F) LOI
PT171935 - BIANCO
NERO MASCHERA
GRANDI MACC



**HARDY DU BOIS
DES PERCHES**
1992-08-10 (M) LOF
986375 (CH IT) - Fau.
PBI.TLi.

TESS 1994-05-01 (F) LOI PT186111 -
BIANCO NERO MASCHERA
SIMMETRICA

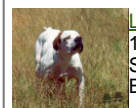





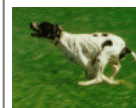

LASCO DE LA LEMBAZ
1995-10-06 (M)
SHSB534777CH -
BIANCO ARANCIO

LILI DE LA FERME DE BELOU
1995-07-12 (F) LOF 75551/13149 (CH
A, CH P, TR) - Noï. PBI.Env.

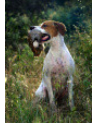

**CLASTIDIUM
MILTON**
1989-12-24 (M)
PT163801 (Ch. Int.
Lav., CH GQ) -
BIANCO NERO MACCHIE AL
CORPO

**ISEULT DU DOMAINE DU
BUISSONNET** 1993-08-23 (F) LOF
71428/11777 (CH A) - Fau. PBI.Env.

| | | | |
|---|--|--|---|
| <p>Mère <u>DIAM DU BRADNER</u> 2008-03-13 (F) LOF 96829/17981 - Noi. PBI.Env.</p>  | <p><u>SIEF DE L'ESCALAYOLE</u> 2001-07-01 (M) LOF 86454/12986 (TR, CH CS, CH IB, CH A, CHIT, CHR QC) - Noi. PBI.Env.</p>  | <p><u>OKLAND DES BUVEURS D'AIR</u> 1998-05-14 (M) LOF 81073/11782 (CH P, CH A, CH T, TR) - Noi. PBI.Env.</p>  | <p><u>MIRCO DU BOIS D'ALDEBARAN</u> 1996-05-31 (M) LOF 77710/11044 (TR) - Noi. PBI.Env.</p>  |
| | <p><u>VISA DES GORGES DU REGALON</u> 2004-03-02 (F) LOF 90644/16849 - Noi. PBI.Env.</p>  | <p><u>NELL DU CLAPET AUX BARTAVELLES</u> 1997-04-18 (F) LOF 78686/15090 (TR, CH A, CH P, CH T) - Fau. PBI.Env.</p>  | <p><u>IVAN DU FLASH</u> 1993-07-14 (M) LOF 71209/10865 (CH P, TR) - Fau. PBI.TLi.</p> |
| | | <p><u>TAMBO DES FEUX DE LA PASSION</u> 2002-05-12 (M) LOF 90164/13447 - Noi. PBI.Env.</p>  | <p><u>GIPSY DU GARRON DES ROCAILLES</u> 1991-08-22 (F) LOF 67018/10574 - Noi. PBI.Env.</p> <p><u>RIBOT DELLA NOCE</u> 1995-04-25 (M) LOI PT189608 (CHIT, CH GQ, CH(IT)T, CH(IT)B) - BIANCO NERO MASCHERA SIMMETRICA</p>  |
| | | <p><u>MEPS DE COUCAREILLE</u> 1996-09-11 (F) LOF 78311/13430 - Noi. PBI.Env.</p> | <p><u>ONYX DU MONT DES CATS</u> (F) LOI 08173714636</p> <p><u>ARGO</u> 1991-05-28 (M)</p> <p><u>HERMINE DE COUCAREILLE</u> 1992-06-19 (F) LOF 69166/11304 (TR) - Fau. PBI.Env.</p> |

Eleveur : RICHARD & MR DE ANGELIS F COLINET

Cotation : 1

Tatouage : 2GTJ293

Sang italien (estimation) : 74 %

Estimation des points au pédigrée : 19

Taux de consanguinité (estimation) : 4.9 %

RIBOT DELLA NOCE (3 X 4) : 0.016357
BINGO DE LA VALLEE DU FREMUR (6,6,7 X 5,6,6,7) : 0.004395
FAONA DES BUVEURS D'AIR (5,6 X 5,6) : 0.004395
CLASTIDIUM MILTON (4 X 5) : 0.003906
FRAY DU RIOU DE LA CUVE (5,5 X 5) : 0.003906
TIBET DE LA LEMBAZ (5,6,6 X 6,6) : 0.003906
IPPOCRATE DEL VENTO (5,5 X 6,6) : 0.002075
ASTRA DU VIVIER DU FIEUX (6,6,7 X 6,6,7) : 0.001953
FAUNO DEL VENTO (6,6,6,8 X 7,7,8,8) : 0.001404
ESPERIA DEL VENTO (6,6,6,7 X 7,7,7,8) : 0.001282
BRICK DES PISES (6 X 5) : 0.000977
MARCH DELLA CISA (7,7,7,8 X 6,7,7,8) : 0.000916
WHITEFIELD HESTER (7,7,7,8 X 7,7,7,8) : 0.000732
VER DE PLAYABARRI (7,7,8 X 6,6,7,7,8) : 0.000610
SERNOS DEL BOCIA (7,7,7,8 X 7,8,8) : 0.000458
UGANDA DEL VENTO (7,7,7,8 X 7,8,8) : 0.000458
OLIMPIA DEL VENTO (7,7,7,8,8,8,8 X 8,8,8,8) : 0.000336
CLASTIDIUM ASTOR (6,7 X 7,8) : 0.000305
ADONE (7,8 X 7,8) : 0.000183
TIP DELLA CISA (7 X 7) : 0.000122
ASSO DEL VENTO (6,7 X 7) : 0.000122
FIESTA DEL VENTO (7,8 X 8,8) : 0.000092
DREK DELLA CISA (8,8 X 7) : 0.000061
POLKA DE LA MAZORRA (8 X 8,8) : 0.000061
CLASTIDIUM MIRCO (6,8 X 7) : 0.000061
TANIS DE LA DUNE AUX OYATS (8,8 X 7) : 0.000061
CLASTIDIUM ISLO (7,8,8,8 X 8) : 0.000031
EDO DELL'AZOR (8 X 8,8) : 0.000031



Note : les données ne sont pas garanties. Elles ont été entrées par les membres sans garantie d'exactitude.