

HAPPY DE LA TOUR DE VAYROLS

2012-07-18 (F) LOF 103323

Couleur : Fau. PBI.Env.

[fiche affixe](#)

TITAN 2001-07-15 (M) LOI
LO01166881 (CH GQ, CH(IT)T, CH IT) -
BIANCO ARANCIO MASCHERA
CHIUSA E



Père
CHUCK DE LA VALLEE DE L'UBY
2007-07-31 (M)
LOF 96382/14866
- Fau. PBI.Env.



VIET D'ASPE ET D'OSSAU
2004-06-17 (F) LOF 91347/16856 -
Noi. PBI.Env.



RIBOT DELLA NOCE 1995-04-25 (M)
LOI PT189608 (CHIT, CH GQ, CH(IT)T,
CH(IT)B) - BIANCO NERO MASCHERA
SIMMETRICA



JAGA 1998-02-20 (F) LOF 98137098 -
BIANCO NERO



PRINCE D'ASPE ET D'OSSAU
1999-08-31 (M) LOF 83677/12377
(TRGQ) - Noi. PBI.Env.



NORKA DE LA BETOULE 1997-10-30
(F) LOF 80074/14642 - Noi. PBI.Env.



CARIDDI DEL VENTO
1987-11-22 (M) LOI
PT153233 (CHIT CHINT) -
BIANCO ARANCIO
MASCHERA, ORECCHIE



EDY 1991-08-04 (F) LOI
PT171935 - BIANCO
NERO MASCHERA
GRANDI MACC



**HARDY DU BOIS
DES PERCHES**
1992-08-10 (M) LOF
986375 (CH IT) - Fau.
PBI.TLi.

TESS 1994-05-01 (F) LOI PT186111 -
BIANCO NERO MASCHERA
SIMMETRICA

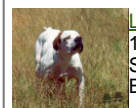

LASCO DE LA LEMBAZ
1995-10-06 (M)
SHSB534777CH -
BIANCO ARANCIO

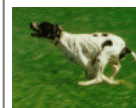

LILI DE LA FERME DE BELOU
1995-07-12 (F) LOF 75551/13149 (CH
A, CH P, TR) - Noi. PBI.Env.



**CLASTIDIUM
MILTON**
1989-12-24 (M)
PT163801 (Ch. Int.
Lav., CH GQ) -

BIANCO NERO MACCHIE AL
CORPO

**ISEULT DU DOMAINE DU
BUISSONNET** 1993-08-23 (F) LOF
71428/11777 (CH A) - Fau. PBI.Env.

Mère <u>USAP</u> 2003-05-21 (F) LOF 90115/18395 - Fau. PBI.Env.	<u>O'NEAL DE LA PLAINE DU GAVE</u> 1998-05-06 (M) LOF 80938/11946 - Fau. PBI.Env.	<u>LUIS DE SAINT GUILLEM DE LOSAC</u> 1995-03-05 (M) LOF 74269/10426 (CH A, CH P, CH T, TR) - Noi. PBI.Env.	 <u>FRAY DU RIOU DE LA CUVE</u> 1990-05-13 (M) LOF 63556/8313 (VCF, CHIT, CH A, CH P, CH T, VOF/FTP) - Noi. PBI.TLi.
	<u>OPALINE DE LA TOUR DE VAYROLS</u> 1998-05-09 (F) LOF 80962/14110 - Noi. PBI.Env.	<u>IDA DU RIOU DE LA CUVE</u> 1993-05-19 (F) LOF 70505/11905 - Noi. PBI.Env.	 <u>ARC DE LA PLAINE DU GAVE</u> 1985-06-10 (M) LOF 53975/6112 (CH GQ, CHIT, TR, CH P) - Noi. PBI.TLi.
<u>MAORI DE LA TOUR DE VAYROLS</u> 1996-03-11 (F) LOF 76803/13456 - Noi. PBI.Env.		<u>AIR KING ALIEN</u> 1987-06-01 (M) LOF 74094/9912 - Noi. PBI.Env.	<u>AFRO DEL MEGGIO</u> (M)
	<u>JURA DE LA TOUR DE VAYROLS</u> 1994-02-18 (M) LOF 72409/10280 (TR) - Noi. PBI.Env.	<u>AIR KING GIUDY</u> (F)	<u>JUDITH DE LA MALADETTA</u> 1994-03-14 (F) LOF 72327/12394 - Fau. PBI.Env.

Eleveur : MANUEL GIL
Puce : 250269802081948
Sang italien (estimation) : 80 %
Estimation des points au pédigrée : 13

Taux de consanguinité (estimation) : 1.7 %

FRAY DU RIOU DE LA CUVE (5,5 X 4) : 0.007812
ARC DE LA PLAINE DU GAVE (6,6 X 4,5) : 0.003906
BETYLE DE SAINT FORTIS (6,6 X 5,5) : 0.001953
MARCH DELLA CISA (7,7,7,8 X 5) : 0.001709
SERNOS DEL BOGIA (7,7,7,8 X 7,7,8,8) : 0.001282
TIP DELLA CISA (7 X 6) : 0.000244
CLASTIDIUM ISLO (7,8,8,8 X 8) : 0.000153
CLASTIDIUM MIRCO (6,8 X 8) : 0.000153
ESPERIA DEL VENTO (8,8 X 6,7,7) : 0.000122
CLASTIDIUM PITER (8 X 8) : 0.000031

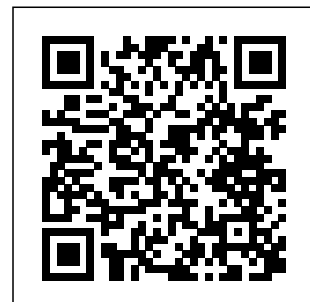

Note : les données ne sont pas garanties. Elles ont été entrées par les membres sans garantie d'exactitude.

