

**URALO DE LA CAIDA**

2003-01-29 (M) LOF 89063/13634

Couleur : Fau. PBl.Env.

[fiche affixe](#)

**FRAY DU RIOU DE LA CUVE**  
1990-05-13 (M) LOF 63556/8313 (VCF,  
CHIT, CH A, CH P, CH T, VOF/FTP) - Noi.  
PBl.TLi.



Père  
**JOHNSON DU BOIS DES PERCHES**  
1994-08-18 (M)  
LOF 73401/10531  
(CH A, CH P, CH GQ, CHIT, TR)  
- Fau. PBl.Env.



**FAONA DES BUVEURS D'AIR**  
1990-07-20 (F) LOF 64444/10164 -  
Fau. PBl.Env.



**ARC DE LA PLAINE DU GAVE**  
1985-06-10 (M) LOF 53975/6112 (CH  
GQ, CHIT, TR, CH P) - Noi. PBl.TLi.



**BETYLE DE SAINT FORTIS**  
1986-06-22 (F) LOF 55660/7712 -  
Fau. PBl.TLi.

**BINGO DE LA VALLEE DU FREMUR**  
1986-05-19 (M) LOF 56696/6612 (TR) -  
Fau. PBl.TLi.

**ASTRA DU VIVIER DU FIEUX**  
1985-12-15 (F) LOF 54889/7832 -  
Fau. PBl.TLi.



**IPPOCAMPO DEL  
VENTO** 1982-08-31  
(M) LOI 119470

**TAIGA DE LA PASSEE** 1982-11-08  
(F) LOF 49660/6454 - Noi. PBl.TLi.

**CROLL** 1983-03-30 (M) LOI 121558  
(CHIT, CH GQ)

**BOGAS TINA DKK. 33585/82**  
1982-05-22 (F) LOF 50375/5931 -  
Fau. PBl.TLi.



**VER DE  
PLAYABARRI**  
1984-02-08 (M)  
LOF 58593/6648-  
(CHIT, CH GQ, TR) -

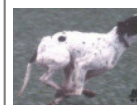

Fau. PBl.Env.

**VANESSA DE LA LEMBAZ**  
1984-02-01 (F) LOF 55002/7100 - Noi.  
PBl.TLi.



**MARCH DELLA  
CISA** 1981-04-04 (M)  
LOI 109927 (CH IB,  
CHIT, CH GQ, TR) - Noi  
Pbl Env

**WHITEFIELD HESTER** 1983-06-23  
(F) LOF 53313/6629 (TR) - Fau.  
PBl.Env.

<p>Mère <u>ORA DE LA CAIDA</u> 1998-07-15 (F) LOF 81440/14779 - Fau. PBI.Env.</p>	<p><u>LUCKY DE CHAMPOTI</u> 1995-08-16 (M) LOF 75932/10745 (TR) - Fau. PBI.Env.</p>	<p><u>HUGO DU BOIS DES PERCHES</u> 1992-08-10 (M) LOF 69377/9431 (CH GQ) - Fau. PBI.Env.</p> 	<p><u>TIBET DE LA LEMBAZ</u> 1982-01-18 (M) SHSB348366 (CH IB, CHIT, CH GQ)</p> 
	<p><u>INDRA DE LA CAIDA</u> 1993-06-07 (F) LOF 70972/12170 - Fau. PBI.Env.</p>	<p><u>DEESSE DE LA COTANCE</u> 1988-10-23 (F) LOF 60374/8885 (TR) - Fau. PBI.Env.</p>	<p><u>FAONA DES BUVEURS D'AIR</u> 1990-07-20 (F) LOF 64444/10164 - Fau. PBI.Env.</p> 
		<p><u>ALDO DE L'ISSA</u> 1985-06-16 (M) LOF 54053/6211 (TR) - Fau. PBI.Env.</p>	<p><u>ALFA DE LA COTANCE</u> 1985-01-20 (F) LOF 53282/7010 (CHQFS, TR) - Fau. PBI.TLi.</p>
		<p><u>BOOM DE LA CAIDA</u> 1986-12-21 (M) LOF 56730/7103 - Noi. PBI.Env.</p>	<p><u>ADRIA DU MORTAINAIS</u> 1985-05-26 (F) LOF 53844/7445 (TR) - Noi. PBI.TLi.</p>
		<p><u>ADRIA DU MORTAINAIS</u> 1985-05-26 (F) LOF 53844/7445 (TR) - Noi. PBI.TLi.</p>	<p><u>TARK DE LA PASSEE</u> 1982-09-07 (M) LOF 49499/5329 (TR) - Noi. PBI.TLi.</p>
			<p><u>SARA DE PARC AN TY</u> 1981-07-14 (F) LOF 47901/6010 - Fau. PBI.TLi.</p>

Eleveur : GILBERT TASSIE  
Cotation : 1  
Tatouage : 2CNY283  
Sang italien (estimation) : 48 %  
Estimation des points au pédigrée : 26

## Taux de consanguinité (estimation) : 3.4 %

FAONA DES BUVEURS D'AIR (2 X 4) : 0.031464  
URANIE DE LA PASSEE (6 X 6,7) : 0.000732  
CLASTIDIUM ISLO (7,7,8,8 X 7,8) : 0.000519  
NARVIK DU VRIZON (7 X 7,7,8,8,8,8,8) : 0.000366  
ITOS DU RISMOR (8 X 6,7,7) : 0.000244  
CLASTIDIUM MIRCO (7 X 7,8) : 0.000183  
KELLY DE LA PASSEE (8 X 7,8,8) : 0.000092  
GWANG DE VALESIA PT 6323 (7 X 8) : 0.000061



Note : les données ne sont pas garanties. Elles ont été entrées par les membres sans garantie d'exactitude.

