

**MYA DES GRANDES RAFALES**

2016-07-29 (F) LOF 108051  
 Couleur : Noi. PBI.Env. / Titres : TR / Dyspl. : A  
[fiche affixe](#)

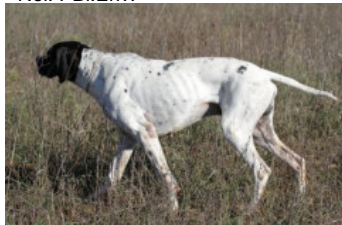

Père  
**GIRO DE LANDA-GORI**  
 2011-05-30 (M)  
 LOF 101901/15805  
 (TRGQ, CH GQ)  
 - Noi. PBI.Env.



**C'XABAL DE LANDA-GORI**  
 2007-06-05 (M) LOF 95789/14848 (TR,  
 CH P, CHIT, TRGQ, CHR QC) HD-A - Fau.  
 PBI.Env.



**D'JORI DE LANDA-GORI** 2008-06-03  
 (F) LOF 97561/18026 (TR) HD-A - Noi.  
 PBI.Env.

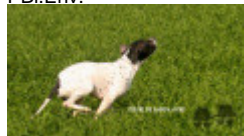

**UTO DE COUCAREILLE** 2003-03-31  
 (M) LOF 89922/14244 - Mar. PBI.Env.

**TXERA DE LANDA-GORI** 2002-08-15  
 (F) LOF 88475/16325 (TR) HD-A - Fau.  
 PBI.Env.



**KASTER** 2004-06-07 (M) LOI  
 04107914 (CH(IT)T) - BIANCO NERO  
 TESTA NERA TRONCO PU



**ARGITXU DE LANDA-GORI**  
 2005-08-06 (F) LOF 93191/17034 -  
 Fau. PBI.Env.



**EUGUBIUM ICKS**  
 1996-07-31 (M) LOF  
 88741/13128 - Fau.  
 PBI.TLi.

**MACHA DE COUCAREILLE**  
 1996-06-22 (F) LOF 78132/13828 -  
 Fau. PBI.Env.

**RONIX DU RUISSEAU DES  
 BLAQUIERES** 2000-09-24 (M) LOF  
 85118/12877 - Noi. PBI.Env.



**NERA DE LA  
 MAZORRA**  
 1997-04-26 (F)  
 LOF 83365/14375  
 (TR) - Fau.

PBI.Env.

**RIBOT DELLA NOCE**  
 1995-04-25 (M) LOI  
 PT189608 (CHIT, CH  
 GQ, CH(IT)T, CH(IT)B) -  
 BIANCO NERO  
 MASCHERA SIMMETRICA

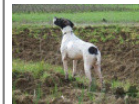

**PETITE** 2002-01-08 (F)  
 LOI LO0231488 (Ch. Ital.  
 Lav., Camp. Ripr.) -  
 BIANCO NERO CON  
 TESTA NERA MACCH









**TITAN** 2001-07-15 (M)  
 LOI LO01166881 (CH  
 GQ, CH(IT)T) - BIANCO  
 ARANCIO  
 MASCHERA CHIUSA

E



**UNA DE  
 LANDA-GORI**  
 2003-01-02 (F) LOF  
 89030/16337 (TR, CH  
 P, TRGQ) - Fau.

PBI.Env.

<p>Mère  <u>ARISTANI'S KENIA</u>  2009-12-07 (F)  LOF 101271/18740  - Noi. Mar.Fau. Pan.Bla.</p> 	<p><u>KASTER</u> 2004-06-07 (M) LOI  04107914 (CH(IT)T) - BIANCO NERO  TESTA NERA TRONCO PU</p> 	<p><u>RIBOT DELLA NOCE</u> 1995-04-25 (M)  LOI PT189608 (CHIT, CH GQ, CH(IT)T,  CH(IT)B) - BIANCO NERO MASCHERA  SIMMETRICA</p> 	<p><u>CARIDDI DEL VENTO</u>  1987-11-22 (M) LOI  PT153233 (CHIT CHINT) -  BIANCO ARANCIO  MASCHERA, ORECCHIE</p> 
	<p><u>GIMBA DELLA VERTEMATESE</u>  2007-02-20 (F) LOI LO0797235 -  BIANCO NERO</p>	<p><u>PETITE</u> 2002-01-08 (F) LOI  LO0231488 (Ch. Ital. Lav., Camp. Ripr.) -  BIANCO NERO CON TESTA NERA  MACCH</p> 	<p><u>EDY</u> 1991-08-04 (F) LOI  PT171935 - BIANCO  NERO MASCHERA  GRANDI MACC</p> 
		<p><u>BILL</u> 2001-01-10 (M) LOI LO0179397  (Ch. Int. Lav., CH GQ, Camp. Ripr., Ch. Ital.  Lav.) - BIANCO ARANCIO</p> 	<p><u>HARDY DU BOIS  DES PERCHES</u>  1992-08-10 (M) LOF  986375 (CH IT) - Fau.  PBI.Tli.</p> 
		<p><u>CIUPA DELLA VERTEMATESE</u>  2003-04-23 (F) - Noi. PBI.Env.</p>	<p><u>KARINA</u> 1999-08-08  (F) LOI LO0037019  (Ch. Ital. Lav.) - BIANCO  NERO TESTA NERA  MACCHIA B</p> 
			<p><u>CESARE DELLA RIVAZZA</u>  1997-08-03 (M) LOI 98/53609 -  BIANCO ARANCIO MASCHERA  SIMMETRI</p>
			<p><u>AMBRA</u> 1992-04-24 (F) LOI  PT177644 - BIANCO ARANCIO</p>
			<p><u>HIS DELLA VERTEMATESE</u>  1998-10-20 (M) LOI LO9995072 -  BIANCO NERO</p>
			<p><u>DIOLA DE SAINT CLAIRE</u>  1994-07-09 (F) LOI LO0375354 -  BIANCO NERO</p>

Eleveur : FABRICE MUSCARI  
Cotation : 4  
Puce : 250268712469898  
Dépôt ADN  
Sang italien (estimation) : 84 %  
Estimation des points au pédigrée : 42

## Taux de consanguinité (estimation) : 9 %

KASTER (3 X 2) : 0.070557  
 RIBOT DELLA NOCE (4,5,6 X 3,5) : 0.010071  
 HARDY DU BOIS DES PERCHES (5,6 X 4) : 0.001953  
 IPPOCRATE DEL VENTO (6,7,8,8 X 5,6,7,7) : 0.001648  
 TIBET DE LA LEMBAZ (6,7,8,8,8 X 5) : 0.000977  
 FAONA DES BUVEURS D'AIR (6,7,7,8 X 5) : 0.000732  
 PUL DEGLI LUBERTI (6 X 6,7) : 0.000732  
 FAUNO DEL VENTO (7,7,8,8 X 6,7,8,8) : 0.000732  
 CLASTIDIUM MILTON (7 X 5) : 0.000488  
 TIP DELLA CISA (8,8,8 X 7,8) : 0.000275  
 ESPERIA DEL VENTO (7,7,8,8 X 6,6,7,8,8,8) : 0.000275  
 ASTRA DU VIVIER DU FIEUX (7,8,8,8,8 X 6) : 0.000244  
 BINGO DE LA VALLEE DU FREMUR (7,8,8,8,8 X 6) : 0.000244  
 VER DE PLAYABARRI (7,8 X 7) : 0.000122  
 MARCH DELLA CISA (7,8 X 7) : 0.000122  
 CLASTIDIUM ZELLA (8 X 8,8,8) : 0.000092  
 CLASTIDIUM ASTOR (8 X 7,7) : 0.000061  
 WHITEFIELD HESTER (8,8 X 7) : 0.000061  
 UAN DELLA PORPORA (7 X 7,8,8) : 0.000061  
 SERNOS DEL BOCIA (8,8 X 7,8,8) : 0.000031  
 UGANDA DEL VENTO (8,8 X 7,8,8) : 0.000031



### Résultats concours

Lieu	Date	Type	Epreuve N°	Juge	Conducteur	Qualif.	Pts
FR <u>ROSIERES -EN-SANTERRE</u> ICVO	2019-03-26	Printemps	solo	3 SPOERRI K	BOUILLON JONATHAN	2 EXC	18
FR <u>ARLEUX EN GOHELLE</u> Ouvert	2019-04-02	Printemps	couple	5 BOUTENEIGRE, JULIEN	BRIDOUX LAURENT	EXC	28
FR <u>AUDINGHEN</u> Ouvert	2019-08-27	Gibier Naturel	solo	3 NARGAUD	BRIDOUX LAURENT	1 EXC	20
Total des points <u>Challenge France 2019</u>							66
Total des points							66
Coefficients : solo x1, couple x2 / GT x1, GN x2, GS (bécasse, bécassine) x2, GS montagne x3, Printemps x2, Grande Quête x4							

### Résultats expositions

Lieu	Date	Classe	Juge	Qualif.	Pts
FR <u>Abbaye De Vaucelles Exposition N</u>	2018-05-20	COF	Pierre Nicolas	TB	4
Total des points					4



Note : les données ne sont pas garanties. Elles ont été entrées par les membres sans garantie d'exactitude.