

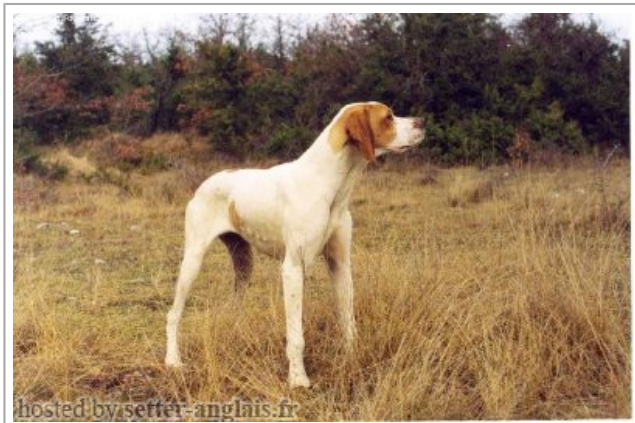









REBECCA DE COUCAREILLE

2000-06-19 (F) LOF 85227/15261
 Couleur : Fau. PBI.Env.
[fiche affixe](#)



Père <u>IBERO DE SOL DE NAVELINA</u> (M) LOI 98147810	<u>ENZO DE LA MAZORRA</u> 1989-06-27 (M)	<u>VER DE PLAYABARRI</u> 1984-02-08 (M) LOF 58593/6648- (CHIT, CH GQ, TR) - Fau. PBI.Env. 	<u>SUK DE LA MAZORRA</u> 1981-03-29 (M)
		<u>BONA DE LA MAZORRA</u> (F)	 <u>VICOMTE DU BOIS DE MOUN</u> 1984-06-05 (M) LOF 52428/5650 (CH GQ, CH IB, TR, CH P) - Fau. PBI.Env.
			<u>ENRICA DI SAN PELLEGRINO</u> (F)
	<u>FALLA DE SOL DE NAVELINA</u> (F) LOE 0438127	<u>ZILL DELLA CISA</u> (M) LOI 145950 	 <u>MARCH DELLA CISA</u> 1981-04-04 (M) LOI 109927 (CH IB, CHIT, CH GQ, TR) - Noi Pbl Env
	<u>ARIA DE LA COTANCE</u> 1985-01-20 (F) LOF 53283/10135 - Fau. PBI.TLi.	 <u>TIBET DE LA LEMBAZ</u> 1982-01-18 (M) SHSB348366 (CH IB, CHIT, CH GQ)	
			 <u>PUCE DU SAMOURAI</u> 1979-09-05 (F) LOF 45354/5088 (CHQFS, TR) - Fau. PBI.TLi.

<p>Mère</p> <p><u>MARTA DE COUCAREILLE</u> 1996-06-22 (F) LOF 78134/14016 - Fau. PBI.Env.</p>	<p><u>ERCOLE DEL VENTO</u> 1986-06-16 (M) LOF 57008/6399 (TR) - Noi. PBI.TLi.</p>	<p><u>ADONE</u> (M)</p>	<p> <u>EDO DELL AZOR</u> (M) LOI 32834</p>
	<p><u>IANA DE SANJURI</u> 1993-12-20 (F) LOF 75484/12277</p>	<p><u>FANTASIA DEL VENTO</u> (F) LOI 128571</p>	<p> <u>GEMMA DEL VINCIO</u> (F) LOI 045108</p>
	<p><u>ENZO DE LA MAZORRA</u> 1989-06-27 (M)</p>	<p><u>FAUNO DEL VENTO</u> 1977-05-13 (M) LOI PT073141 (Camp. Ripr.) - BIANCO NERO TESTA QUASI COMPLETA</p>	<p> <u>ESPERIA DEL VENTO</u> (F) LOI 073795</p>
	<p><u>RITA DE FLASKE</u> (F) LOE 0367806</p>	<p><u>VER DE PLAYABARRI</u> 1984-02-08 (M) LOF 58593/6648- (CHIT, CH GQ, TR) - Fau. PBI.Env.</p>	<p><u>BONA DE LA MAZORRA</u> (F)</p>
			<p><u>RIFF DKK. 33093/82</u> (M) LOE 0367757</p>
			<p><u>REINTOFT D'NATASIA DKK.</u> <u>30284/82</u> (F) LOE 0367759</p>

Eleveur : OLIVIER SOUBIELLE
Cotation : 1
Tatouage : ZYY092
Sang italien (estimation) : 82 %
Estimation des points au pédigrée : 5

Taux de consanguinité (estimation) : 6.9 %

ENZO DE LA MAZORRA (2 X 3) : 0.064026
EDO DELL AZOR (6,7,7 X 4,7,8) : 0.004089
CLASTIDIUM ISLO (6,7,7,8,8 X 7,7,8) : 0.000854
ARLETTE DEL GUERCIO (6,7,8 X 7) : 0.000122
CLASTIDIUM MIRCO (6,7 X 7) : 0.000122
DIA DU PETIT TAUZIN (7,7 X 8) : 0.000061



Note : les données ne sont pas garanties. Elles ont été entrées par les membres sans garantie d'exactitude.

