

GOOD BOY DU CLOS DE LA BERRUGUETTE

2011-10-19 (M) LOF 102356/15990

Couleur : Fau. PBI.TLi.

[fiche affixe](#)

[BARON DES GORGES DU REGALON](#) 2006-06-27 (M) LOF 94813/14384 - Sab.



Père
[DEL MONTE DES GORGES DU REGALON](#)
2008-02-05 (M)
LOF 96940/15151
(TR, TRGQ, CH A)
- Noi. PBI.Env.

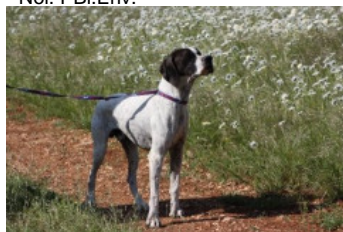

[BONEY-M DES GORGES DU REGALON](#) 2006-04-12 (F) LOF 93634/17471 (TR) - Noi. PBI.Env.

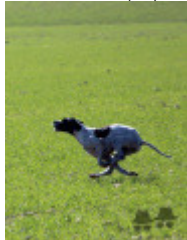

[TINO DES GORGES DU REGALON](#)
2002-09-05 (M) LOF 88598/13442 (TR)
- Fau. PBI.TLi.



[QUEN DE COPLILLA](#) 2000-12-26 (M)
LOE 1203419-(ESP)-

[MEPS DE COUCAREILLE](#)
1996-09-11 (F) LOF 78311/13430 -
Noi. PBI.Env.

[TALIE DE CAYOMIL](#) 2002-06-23 (F)
LOF 87994/16426 (CH A, TR) - Noi.



[NERACK DE LA GARENNE D'ARMAGNAC](#) 1997-09-18 (M) LOF 80085/11609 (TR, CH IB, CH A, CH P, CH T, CHIT) - Noi.



[PUSSY DE CAYOMIL](#)
1999-11-06 (F)
LOF 83645/14961

(TR) - Noi. PBI.Env.

[TAMBO DES FEUX DE LA PASSION](#)
2002-05-12 (M) LOF 90164/13447 -
Noi. PBI.Env.







[RIBOT DELLA NOCE](#)
1995-04-25 (M) LOI PT189608 (CHIT, CH GQ, CH(IT)T, CH(IT)B) -
BIANCO NERO
MASCHERA SIMMETRICA

[ONYX DU MONT DES CATS](#) (F) LOI 08173714636

[ARGO](#) 1991-05-28 (M)

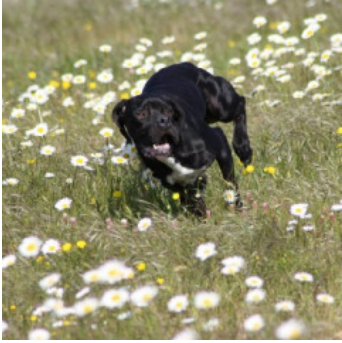
[MEPS DE COUCAREILLE](#)
1996-09-11 (F) LOF 78311/13430 -
Noi. PBI.Env.

[HERMINE DE COUCAREILLE](#)
1992-06-19 (F) LOF 69166/11304 (TR)
- Fau. PBI.Env.

<p>Mère <u>DIAPO DES GORGES DU REGALON</u> 2008-09-18 (F) LOF 97916/18253 (TR) - Noi.</p> 	<p><u>TINO DES GORGES DU REGALON</u> 2002-09-05 (M) LOF 88598/13442 (TR) - Fau. PBI.TLi.</p> 	<p><u>QUEN DE COPLILLA</u> 2000-12-26 (M) LOE 1203419-(ESP)-</p>	<p><u>NIFT DE SANJURI</u> (M) LOE 0929903</p>
	<p><u>TALIE DE CAYOMIL</u> 2002-06-23 (F) LOF 87994/16426 (CH A, TR) - Noi.</p> 	<p><u>MEPS DE COUCAREILLE</u> 1996-09-11 (F) LOF 78311/13430 - Noi. PBI.Env.</p>	<p><u>ORIENTE DE URSAONESOL</u> (F) LOE 0985338</p>
		<p><u>NERACK DE LA GARENNE D'ARMAGNAC</u> 1997-09-18 (M) LOF 80085/11609 (TR, CH IB, CH A, CH P, CH T, CHIT) - Noi.</p>	<p><u>ARGO</u> 1991-05-28 (M)</p>
		<p><u>PUSSY DE CAYOMIL</u> 1999-11-06 (F) LOF 83645/14961 (TR) - Noi. PBI.Env.</p> 	<p><u>HERMINE DE COUCAREILLE</u> 1992-06-19 (F) LOF 69166/11304 (TR) - Fau. PBI.Env.</p>
			<p><u>LUIS DE SAINT GUILLEM DE LOSAC</u> 1995-03-05 (M) LOF 74269/10426 (CH A, CH P, CH T, TR) - Noi. PBI.Env.</p>
			<p><u>HONNEUR DE LA GARENNE D'ARMAGNAC</u> 1992-04-02 (F) LOF 69333/11290 - Noi.</p>
			<p> <u>MIRCO DU BOIS D'ALDEBARAN</u> 1996-05-31 (M) LOF 77710/11044 (TR) - Noi. PBI.Env.</p>
			<p><u>GAIA DE CAYOMIL</u> 1991-10-02 (F) LOF 67329/11287 (CH CS, CH A, CH IB, TR) - Noi. PBI.Env.</p>

Eleveur : FREDERIC & CELINE ROLANDO
Cotation : 1
Puce : 250269801875826
Sang italien (estimation) : 64 %
Estimation des points au pédigrée : 29

Taux de consanguinité (estimation) : 17.4 %

TINO DES GORGES DU REGALON (3 X 2) : 0.064697
TALIE DE CAYOMIL (3 X 2) : 0.062622
MEPS DE COUCAREILLE (3,4 X 3) : 0.031250
RIBOT DELLA NOCE (4,6 X 5) : 0.004028
MARCH DELLA CISA (6,7,7,7,8,8 X 6,6,7,7,8) : 0.002686
ASSO DEL VENTO (5,6,7 X 5,6) : 0.001953
TIBET DE LA LEMBAZ (6,7,7,8,8 X 6,6,7,7) : 0.001831
ARIA DE LA COTANCE (5,6,7 X 5,6) : 0.000977
BRICK DES PISES (5,6,7 X 5,6) : 0.000977
IPPOCRATE DEL VENTO (6,7,8 X 6,7) : 0.000732
PUCE DU SAMOURAI (6,7,8,8 X 6,7,7) : 0.000610
ESPERIA DEL VENTO (7,7,8,8 X 7,8,8,8) : 0.000427
FAUNO DEL VENTO (7,8,8,8 X 7,8,8) : 0.000305
ASTRA DU VIVIER DU FIEUX (6,8 X 7) : 0.000244
BINGO DE LA VALLEE DU FREMUR (6,8 X 7) : 0.000244
SERNOS DEL BOCIA (7,8,8 X 7,8,8) : 0.000183
VER DE PLAYABARRI (7,8 X 7,8) : 0.000153
UGANDA DEL VENTO (7,8,8 X 7,8) : 0.000153
OLIMPIA DEL VENTO (8,8,8 X 8,8) : 0.000092
ADONE (7,8,8 X 7) : 0.000061
CLASTIDIUM ASTOR (8,8 X 7) : 0.000061

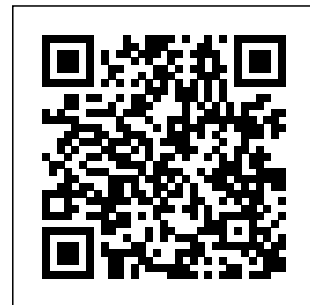

Résultats expositions

Lieu	Date	Classe	Juge	Qualif.
FR <u>Levens Exposition Nationale d'EI</u>	2012-06-23	CPM	Francoise Lemoine Legay	T PROM
FR <u>Marseille Exposition Canine Inte</u>	2013-05-09	CIM	Jacques Goubie	2 EXC
FR <u>N.E. BARBOTAN LES THERMES</u>	2013-06-29	CIM		EXC
FR <u>Barbotan Exposition Nationale d'</u>	2013-06-30	CIM	Anne Le Tinnier	EXC
FR <u>Avignon Exposition Canine Intern</u>	2014-05-08	CTM	Yves Guilbert	RCACIB+RCACS+2 EXC
FR <u>Royan Exposition Nationale d'Ele</u>	2014-05-31	CTM	Jacques Deguillaume	TB
FR <u>VALLS (ESPAGNE)CACS CACIB</u>	2014-11-02	CTM		1 TB
FR <u>Saint Etienne Exposition Canine</u>	2014-11-08	CTM	Jean-Pierre Castanet	CACIB+CACS+1 EXC
Meilleur de Race (BOB)				
FR <u>SAINT ETIENNE CACS CACIB</u>	2014-11-09	CTM		CACIB+CACS+1 EXC
FR <u>Avignon Exposition Canine Intern</u>	2014-11-22	CTM	Camille Witzmann	CACIB+CACS+1 EXC
Meilleur de Race (BOB)				
FR <u>Pontivy Exposition Canine Nation</u>	2016-07-17	CTM	Jacques Goubie	RCACS+1 EXC
Total des points				

Note : les données ne sont pas garanties. Elles ont été entrées par les membres sans garantie d'exactitude.