

CLASTIDIUM VERON

2003-04-20 (M) LOI L00390655
 Couleur : BIANCO NERO MASCHERA CHIUSA MACC / Titres : CH GQ
[fiche affixe](#)



Père
RIBOT DELLA NOCE
 1995-04-25 (M)
 LOI PT189608
 (CHIT, CH GQ, CH(IT)T, CH(IT)B)
 - BIANCO NERO MASCHERA
 SIMMETRICA

CARIDDI DEL VENTO 1987-11-22
 (M) LOI PT153233 (CHIT CHINT) -
 BIANCO ARANCIO
 MASCHERA.ORECCHIE

EDY 1991-08-04 (F) LOI PT171935 -
 BIANCO NERO MASCHERA GRANDI
 MACC

ASTOR DELLA MARCIOLA
 1982-11-30 (M) LOI PT126190 -
 BIANCO NERO

AMO DEL VENTO 1984-08-17 (F)
 LOI PT132884 (Camp. Ripr.) - BIANCO
 E NERO MASCHERA PICCHIETT

IPPOCRATE DEL VENTO 1982-08-31
 (M) LOI PT119471 (Camp. Ripr.) -
 BIANCO E NERO TESTA DI MORO
 MACC

CLASTIDIUM FRINE 1984-07-05 (F)
 LOI PT130378 - BIANCO ARANCIO
 STELLA IN FRONTE

NICO 1977-10-25 (M) LOI PT074274 -
 BIANCO ARANCIO

DIANA DEL BALUARDO 1976-09-02
 (F) LOI PT070860 - BIANCO NERA

ASSO DEL VENTO
 1982-06-03 (M) LOI
 PT119446 - BIANCO
 NERO MASCHERA
 MACCHIA SUL

ESPERIA DEL VENTO 1977-05-18
 (F) LOI PT073795
 (Camp. Ripr.) - BIANCO
 NERA TESTA QUASI

COMPLET.

FAUNO DEL VENTO
 1977-05-13 (M) LOI
 PT073141 (Camp. Ripr.) -
 BIANCO NERO
 TESTA QUASI

COMPLETA

ESPERIA DEL VENTO 1977-05-18
 (F) LOI PT073795
 (Camp. Ripr.) - BIANCO
 NERA TESTA QUASI

COMPLET.

CLASTIDIUM MIRCO 1970-07-06 (M)
 LOI PT027729

CLASTIDIUM CREOLA 1982-05-22
 (F) LOI PT119391 - BIANCO
 ARANCIO MACCHIA AL CORPO

Mère CLASTIDIUM ADUA 2001-06-13 (F) LOI LO0212874 - BIANCO ARANCIO MACCHIE COLLO COR	CLASTIDIUM FARO 1993-06-03 (M) LOI PT180217 - BIANCO NERO MACCHIE SUL CORPO E	CLASTIDIUM IVAN 1987-01-09 (M) LOI PT145633 - BIANCO NERO MACCHIE CORPO E ATTA	CLASTIDIUM ASTOR 1980-11-03 (M) LOI PT107750 - BIANCO ARANCIO MASCHERA CHIUSA T	
	CLASTIDIUM ERIKA 1999-05-02 (F) LOI LO99137888 - BIANCO ARANCIO MASCHERA CHIUSA T	CLASTIDIUM LADDA 1988-07-15 (F) LOI PT156726 - BIANCO ARANCIO MASCHERA CHIUSA M	CLASTIDIUM BETTY 1981-11-28 (F) LOI PT114772 - BIANCO NERA MACCHIE AL COLLO COR	COX DELLA CISA 1980-05-09 (M) LOI PT106941 - B.CO AR.MASC.CRANIO FACC.SIMM.MA
		CLASTIDIUM FARO 1993-06-03 (M) LOI PT180217 - BIANCO NERO MACCHIE SUL CORPO E	CLASTIDIUM IVAN 1987-01-09 (M) LOI PT145633 - BIANCO NERO MACCHIE CORPO E ATTA	GLENDEL 1984-08-05 (F) LOI PT132502 - BIANCO ARANCIO MASCHERA APERTA M
		CLASTIDIUM ALBA 1996-05-03 (F) LOI PT193818 - BIANCO ARANCIO STELLA IN FRONTE	CLASTIDIUM LADDA 1988-07-15 (F) LOI PT156726 - BIANCO ARANCIO MASCHERA CHIUSA M	CLASTIDIUM LUCKJ 1988-04-28 (M) LOI PT152224 - BIANCO ARANCIO STELLA IN FRONTE
			EVA 1987-07-21 (F) LOI PT147673 - BIANCO NERO	

Eleveur : RAVETTA FRANCESCO / Propriétaire : FESTA LORENZO

Tatouage : 3WA9

Dépôt ADN

Estimation des points au pédigrée : 41

Taux de consanguinité (estimation) : 2.4 %

CLASTIDIUM ASTOR (5 X 4,5) : 0.007690
FERREOS TOM (7,8,8,8,8,8 X 6,6,7,7,7,7,7,7,8,8,8,8,8,8,8,8) : 0.005981
CLASTIDIUM MIRCO (4 X 6,7,7) : 0.003906
CLASTIDIUM ISLO (5,6,6,7,8 X 7,8,8) : 0.001343
SERNOS DEL BOCIA (5,6 X 7,8) : 0.001099
CLASTIDIUM POCKER (6,7 X 5,6,6,7,7,7,8,8) : 0.000916
SONDERMOSENS RINO (6 X 7,8,8,8,8,8,8) : 0.000854
CLASTIDIUM ZELLA (6 X 5,6,6,7) : 0.000824
CLASTIDIUM LISA (7,8,8 X 6,7,7,8,8,8,8) : 0.000427
EDO DELL'AZOR (6 X 7,8) : 0.000366
CLASTIDIUM ROSY (7 X 6,7,7,7,8,8) : 0.000305
CLASTIDIUM POUL (7 X 7) : 0.000122
CLASTIDIUM LAMA (8 X 7,7,8,8,8,8) : 0.000061

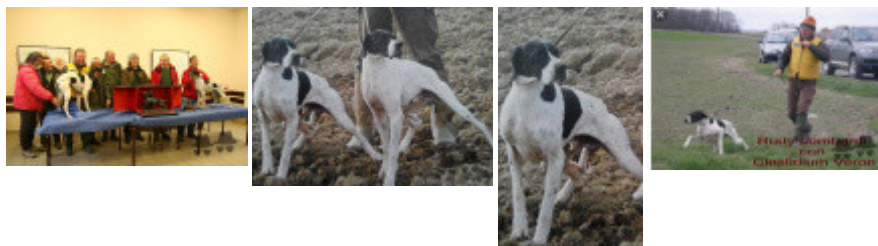
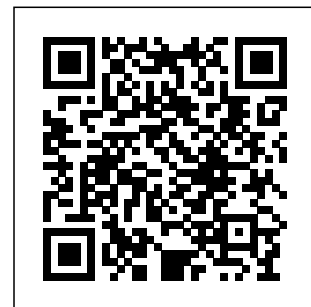

Note : les données ne sont pas garanties. Elles ont été entrées par les membres sans garantie d'exactitude.