

TUONO DEL GIUMAR

2012-11-01 (M) LOI LO138699
Couleur : BIANCO NERO
[fiche affixe](#)



Père
[APOLLO](#)
2008-02-11 (M)

- BIANCO NERO



[FIANO DEL VOLTURNO](#) 2002-03-29
(M) LOI LO02159092 (CH GQ, Ch. Ital.
Lav., Camp. Ripr., Ch. Int. Lav.) - BIANCO
NERO



[OLGA](#) 2001-03-27 (F) LOI
LO01133406 - BIANCO ARANCIO

[MILORD DI GROPPPO](#) 1995-05-25 (M)
LOI PT190625 (CH IB, CH(I)B) - BIANCO
FEGATO ORECCHIE PIGMENTAT



[ZUFFA DI SAN PELLEGRINO](#)
1997-07-26 (F) LOI LO9843410 -
BIANCO ARANCIO- ORECCHIE
ARANCIO

[HARDY DU BOIS DES PERCHES](#)
1992-08-10 (M) LOF 986375 (CH IT) -
Fau. PBI.TLi.



[DELTA](#) 1995-06-17 (F) LOI PT191261
(Ch. Ital. Lav.) - BIANCO NERO



[HARDY DU BOIS
DES PERCHES](#)
1992-08-10 (M) LOF
986375 (CH IT) - Fau.
PBI.TLi.



[IALA DEL CELO](#)
1991-08-16 (F) LOI
PT173525 (CH(IT)T)
- BIANCO
FEGATO



[RIBOT DELLA NOCE](#)
1995-04-25 (M) LOI
PT189608 (CHIT, CH
GQ, CH(IT)T, CH(IT)B) -
BIANCO NERO
MASCHERA SIMMETRICA

[ULLA DI SAN PELLEGRINO](#)
1995-07-13 (F) LOI PT190895 -
BIANCO NERO MUSO TESTA
ORECCHIE







[TIBET DE LA
LEMBAZ](#) 1982-01-18
(M) SHSB348366 (CH
IB, CHIT, CH GQ)



[FAONA DES BUIVEURS D'AIR](#)
1990-07-20 (F) LOF
64444/10164 - Fau. PBI.Env.

[NOEL](#) 1987-05-11 (M) LOI PT146513
(Camp. Ripr.) - BIANCO NERO

[CIRCE](#) 1990-03-13 (F) LOI PT164223
- BIANCO ARANCIO STELLA
FRONTE

<p>Mère</p> <p>SHARM DELL'ARCIERE 2004-06-11 (F) LOI LO04129821 - BIANCO NERO TESTA SIMMETRICA MAC</p>	<p>OLIMPO DELL'ARCIERE 2002-07-05 (M) LOI LO02119713 - BIANCO NERO TESTA NERA MACCHIA F</p>	<p>RONALDO 1997-04-27 (M) LOI PT198492 (CH IGQ, TR, CH(IT)T, CH IT) - BIANCO NERO MASCHERA MACCHIE COR</p> 	<p>CARIDDI DEL VENTO 1987-11-22 (M) LOI PT153233 (CHIT CHINT) - BIANCO ARANCIO MASCHERA, ORECCHIE</p> 	
	<p>GISELLE DELL'ARCIERE 2000-01-03 (F) LOI LO0050197 - BIANCO ARANCIO MASCHERA SIMMETRI</p>	<p>CIRCE DELL'ARCIERE 1997-08-28 (F) LOI LO9846150 - BIANCO NERO TESTA ASIMMETRICA MA</p>	<p>HARDY DU BOIS DES PERCHES 1992-08-10 (M) LOF 986375 (CH IT) - Fau. PBI.Tli.</p> 	<p>TULIA DELL'ARCIERE 2003-08-06 (F) LOI PT181584 - BIANCO MARRONE TESTA SIMMETRICA</p>
		<p>EUGUBIUM FULL 1995-07-02 (M) LOI PT191588 (CH GQ, Camp. Ripr.) - BIANCO ARANCIO</p> 	<p>ARDITO DEL VENTO 1989-01-04 (M) LOI PT160123 (CH, Camp. Ripr.) - BIANCO NERO TESTA QUASI NERA GRA</p> 	<p>EUGUBIUM DEA 1992-05-03 (F) LOI PT176291 - BIANCO ARANCIO</p>
		<p>BRINA DELL'ARCIERE 1996-07-06 (F) LOI PT195137 - BIANCO ARANCIO MASCHERA SIMMETRI</p>	<p>SIRIO 1992-10-02 (M) LOI PT178164 - BIANCO NERO TESTA NERA MACCHIE T</p>	<p>GLIU'DELL'ARCIERE 1988-02-10 (F) LOI PT151306 (Ch. Ital. Lav.) - BIANCO NERO</p>

Eleveur : MARSULLO GIUSEPPE / Propriétaire : SAKADANIS VASILIS
Puce : 380260040680665
Estimation des points au pédigrée : 18

Taux de consanguinité (estimation) : 6 %

HARDY DU BOIS DES PERCHES (3,4 X 4,6,8) : 0.030762
FAUNO DEL VENTO (6,7,7,7,7,7 X 5,6,7,7) : 0.005493
ARDITO DEL VENTO (5 X 4) : 0.004028
ASSO DEL VENTO (6,7,7,7,7 X 6,6,6) : 0.003906
EDY (5 X 4) : 0.003906
CARIDDI DEL VENTO (5 X 4) : 0.003906
ESPERIA DEL VENTO (7,7,7,7,7 X 6,6,6,7) : 0.003418
SERNOS DEL BOCIA (7,8,8,8,8,8,8 X 6,7,8,8,8,8,8) : 0.001160
OLIMPIA DEL VENTO (8,8,8,8,8,8,8 X 7,7,7,7,8,8) : 0.001129
UGANDA DEL VENTO (7,8,8,8,8,8,8 X 6,7,8,8,8,8,8) : 0.000824
IPPOCRATE DEL VENTO (6 X 5,6) : 0.000488
BOSS DEL GUERCIO (8,8,8,8,8,8,8 X 7,7,7,8) : 0.000427
CLASTIDIUM ISLO (8,8 X 7,8,8,8,8) : 0.000275
CLASTIDIUM MIRCO (7 X 6,8,8,8) : 0.000183
EDO DELL'AZOR (8 X 7,8,8,8,8) : 0.000092
AIR KING DEBORA (8,8 X 8) : 0.000061
EURIA (8,8 X 7) : 0.000061
GIGI DEL POLESINE (8,8 X 8) : 0.000061
FARU DI GRIZZO (8 X 8) : 0.000031



Résultats concours

Lieu	Date	Type	Epreuve N°	Juge	Conducteur	Qualif.	Pts
RS NIS Ouvert	2015-12-03	Grande Quête	couple	4	BERLINGOZZI PAOLO/PRIBANOVIC DUSAN/VUKASIN VUKCEVIC	EXC	56
Total des points Challenge France 2015							56
RS SERBIA Ouvert	2016-11-23	Grande Quête	couple	5	PACIONI SANDRO/DRAGOMIR LEPJE/PROVOST DANIEL	EXC	80
RS SERBIA Ouvert	2016-12-02	Grande Quête	couple	1	ROSA RICCARDO/SESTIC GORAN/NIKOLIC MIROSLAV	EXC	64
Total des points Challenge France 2016							144
RS SERBIA Ouvert	2017-03-05	Grande Quête	couple	4	TESTA MARIO/PONIREAS SAKIS	CACT	96
RS SERBIA Ouvert	2017-03-07	Grande Quête	couple	8	FRANGINI PIERO/RAPPAN ALDO	RCACT	88
RS SERBIA Ouvert	2017-03-08	Grande Quête	couple	4	VUKASIN VUKCEVIC/AVLONITIS VASILIS/VLADISAVLJEVIC TOMISLAV	CACT	96
Total des points Challenge France 2017							280
RS NIS Ouvert	2018-03-08	Grande Quête	couple	1	MILJKOVIC - SORMAZ - WOLMAN	ESCHINI	56
RS NIS Ouvert	2018-03-14	Grande Quête	couple	8	MILJKOVIC - NOBILE - SORMAZ	ESCHINI	56

Total des points [Challenge France 2018](#)

112

Total des points

592

Coefficients : solo x1, couple x2 / GT x1, GN x2, GS (bécasse, bécassine) x2, GS montagne x3, Printemps x2, Grande Quête x4

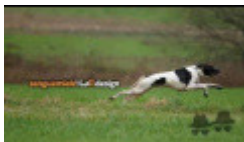

Note : les données ne sont pas garanties. Elles ont été entrées par les membres sans garantie d'exactitude.