

BOSS DEL GUERCIO

1971-06-30 (M) LOI
[fiche affiche](#)

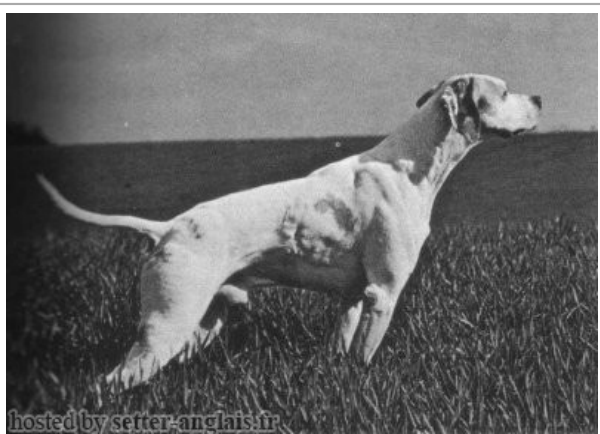

Père
FINCO DEL FELTRINO
 1963-05-21 (M)
 LOI 21855/64
 - BIANCO NERO

ATRIM DELLA MARINONA (M) LOI
 9512.59

JAIKA DEL BRANDENONE (F) LOI
 11369.60

FLORENT DU HARLAY 1956-02-11
 (M) LOF 496857 (CH.L) - BIANCO
 NERO

LISBETH FLAVIE 1956-04-17 (F) LOF
 496757 - BIANCO NERO

GWANG DE VALESIA 1957-04-22
 (M) LOI 6323.58 - BIANCO ARANCIO

BORA 6 DEL FELTRINO (F) 1

LUCANIAE BELLA 1954-03-29 (F)
 LOI 1216.54

LUCANIAE FAST 1958-03-07 (M) LOI
 6378.58 - BIANCO ARANCIO

ELLY DE POIX (F)

XOCRATE DU HARLAY
 1949-06-30 (M) LOF 889649
 (CH.L) - BIANCO NERO

WIMY DE L' ARGILIERE (F) PT6975
 (CH.L)

XOCRATE DU HARLAY
 1949-06-30 (M) LOF 889649
 (CH.L) - BIANCO NERO

YETTE DE PREUILLY (F) LOF 10783
 (CH.L)

AMI VALIANT 1955-07-20
 (M) LOI 2999.55

CALINE DES BELLOSSES
 1953-04-28 (F)
 SHSB63651 - BIANCO
 ARANCIO

inconnu

inconnu

XOCRATE DU HARLAY
 1949-06-30 (M) LOF 889649
 (CH.L) - BIANCO NERO

Mère
LUCANIAE MILA
 1963-06-29 (F)
 LOI 19507.63
 - BIANCO ARANCIO

LUCANIAE GAI0 1959-03-11 (M) LOI
 8488.59 (CAMP ASS) - BIANCO NERO

CILLY DEL TORRAZZO (F) LOI
 11993/60

FLORENT DU HARLAY 1956-02-11
 (M) LOF 496857 (CH.L) - BIANCO
 NERO

XOCRATE DU HARLAY
 1949-06-30 (M) LOF 889649
 (CH.L) - BIANCO NERO

WIMY DE L' ARGILIERE (F) PT6975
 (CH.L)

NACK'S PER 1950-04-06
 (M) DKK90163.52 -
 BIANCO NERO

LUCANIAE BRINA (F) LOF 897548

ROMBYS FIKS
 1955-04-28 (M)
 DKK4400.56 -
 BIANCO ARANCIO

VALIANT ALA 1955-07-20 (F) LOI
 2997.55 - BIANCO ARANCIO

XOCRATE DU HARLAY
 1949-06-30 (M) LOF 889649
 (CH.L) - BIANCO NERO

BESS DES COQUERELLES (M) LOF
 FR158

Eleveur : FARE' GIULIO / Propriétaire : FARE' GIULIO
Sang italien (estimation) : 100 %
Estimation des points au pédigrée : 8

Taux de consanguinité (estimation) : 5.9 %

FLORENT DU HARLAY (3 X 3) : 0.031250
XOCRATE DU HARLAY (4,4 X 4,4) : 0.023438
ORA DEL DORO (5 X 5) : 0.001953
ULA DE COMBLONEY (6,6 X 6) : 0.000977
SPAHI DE LA PAPINIERE (6,6 X 6) : 0.000977



Note : les données ne sont pas garanties. Elles ont été entrées par les membres sans garantie d'exactitude.

