

GRAMA DE PASARIN

2011-04-24 (F) LOE 2042104

Titres : TrGB, ChR.

[fiche affixe](#)

Père
DARIO DE LOS PONJALES
 (M)
 LOE

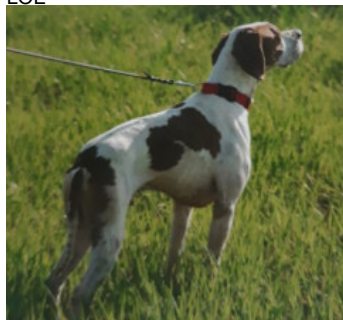

ZEN DEL FELTRINO 2003-10-30 (M)
 LOI LO0437331 (CH GQ, Ch. Ital. Lav., Ch.
 Int. Lav., Camp. Ripr.) - BIANCO
 ARANCIO



RIMA DEL SOL DE NAVELINA (F)
 LOE



SNOOPI DE SOL DE NAVELINA (M)
 (CH(ES)T)



ADEGA DE PASARIN 2005-06-25 (F)
 LOE 1582050 (CHR) - Blanco y negro



RIBOT DELLA NOCE 1995-04-25 (M)
 LOI PT189608 (CHIT, CH GQ, CH(IT)T,
 CH(IT)B) - BIANCO NERO MASCHERA
 SIMMETRICA



GLENDA 2000-07-08 (F) LOI
 LO0144618 - BIANCO ARANCIO

IUN DE SANJURI (M)

HIGHWAY DE COUCAREILLE
 1992-06-19 (F) LOF 69165 - Noi.
 PBI.TLi.

GIPPO 1995-04-19 (M) (CH IB)

MUNA DE SANJURI (F)

USARD DOS POTINHOS (M) LOE
 (TrGB)

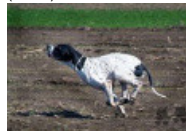

TILA DOS POTINHOS (F) LOE

CARIDDI DEL VENTO
 1987-11-22 (M) LOI
 PT153233 (CHIT CHINT) -
 BIANCO ARANCIO
 MASCHERA, ORECCHIE

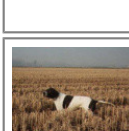

EDY 1991-08-04 (F) LOI
 PT171935 - BIANCO
 NERO MASCHERA
 GRANDI MACC

EUGUBIUM FULL
 1995-07-02 (M) LOI
 PT191588 (CH GQ, Camp.
 Ripr.) - BIANCO
 ARANCIO

MIA DI GROPPPO 1995-05-25 (F) LOI
 PT190627 - BIANCO NERO
 ORECCHIE TESTA PIGME

ENZO DE LA MAZORRA 1989-06-27
 (M)

RITA DE FLASKE (F) LOE 0367806

BRICK DES PISES
 1986-08-22 (M) LOF
 56557/6666 (CHIT,
 CH GQ, VCF, TR, CHR
 GQ) - Noi. PBI.Env.

ARIA DE LA COTANCE 1985-01-20
 (F) LOF 53283/10135 - Fau. PBI.TLi.

FEQ (M) LOI 144426

ISA (F) LOI 171985

GALO DE SANJURI (M) LOE
 0494867

FALLA DE SOL DE NAVELINA (F)
 LOE 0438127

MAMBO DE L'EL BALDIO 1996-08-15
 (M) LOI ES99131064 - BIANCO
 ARANCIONE

BELINDA DEL BRANDO
 (F) LOE



SONI DOS POTINHOS (M) LOE

BELINDA DEL BRANDO
 (F) LOE



Sang italien (estimation) : 71 %
 Estimation des points au pédigrée : 20

Taux de consanguinité (estimation) : 2.1 %

[ENZO DE LA MAZORRA](#) (4 X 5) : 0.003967
[RITA DE FLASKE](#) (4 X 5) : 0.003906
[ARIA DE LA COTANCE](#) (4 X 5) : 0.003906
[ARDITO DEL VENTO](#) (5,6 X 6,6) : 0.003021
[FAUNO DEL VENTO](#) (6,6,7,8 X 7,7,8,8,8) : 0.001617
[MARCH DELLA CISA](#) (5,8 X 6) : 0.001099
[TIBET DE LA LEMBAZ](#) (5,6 X 6,8) : 0.000854
[TIP DELLA CISA](#) (7 X 5,7,7,8) : 0.000793
[ESPERIA DEL VENTO](#) (6,6,7,8 X 8,8) : 0.000488
[ASSO DEL VENTO](#) (6,7,7,8 X 8,8) : 0.000366
[CLASTIDIUM MIRCO](#) (6 X 7) : 0.000244
[PUCE DU SAMOURAI](#) (5 X 6,8) : 0.000244
[DREK DELLA CISA](#) (6,7 X 8) : 0.000122
[TANIS DE LA DUNE AUX OYATS](#) (6,7 X 8) : 0.000122
[CLASTIDIUM ISLO](#) (7,8,8,8,8 X 8) : 0.000122
[VER DE PLAYABARRI](#) (5,8 X 6) : 0.000122
[UGANDA DEL VENTO](#) (7,7,8,8 X 8,8) : 0.000061
[SERNOS DEL BOCIA](#) (7,7,8,8 X 8,8) : 0.000061
[CLASTIDIUM ZELLA](#) (8 X 8,8) : 0.000061
[CHIM](#) (7,7,8 X 8) : 0.000061
[GLENDA DELLA CISA](#) (7,8 X 8) : 0.000031



Résultats concours

| Lieu | Date | Type | Epreuve | N° | Juge | Conducteur | Qualif. | Pts |
|-----------------------------------------------------------------------------------------------------------------------------|------------|--------------|---------|----|---------|------------|---------|-----|
| ES MAHIDE | 2014-05-02 | Printemps | couple | 2 | SPECIA | G. VICENT | 2 TB | 16 |
| Total des points Challenge France 2014 | | | | | | | | 16 |
| RS | 2016-03-11 | Grande Quête | couple | | | G. VICENT | EXC | 56 |
| RS | 2016-03-14 | Grande Quête | couple | 3 | | G. VICENT | 3 EXC | 64 |
| Total des points Challenge France 2016 | | | | | | | | 120 |
| ES JEREZ | 2017-02-07 | Grande Quête | couple | 1 | AGOSTEO | G. VICENT | 1 EXC | 80 |
| RS | 2017-02-16 | Grande Quête | couple | 2 | NOVILE | G. VICENT | 2 EXC | 72 |
| RS | 2017-02-19 | Grande Quête | couple | | | G. VICENT | EXC | 56 |
| ES TOLEDO | 2017-02-23 | Grande Quête | couple | | OLAYA | G. VICENT | TB | 32 |
| Total des points Challenge France 2017 | | | | | | | | 240 |
| Total des points | | | | | | | | 376 |
| Coefficients : solo x1, couple x2 / GT x1, GN x2, GS (bécasse, bécassine) x2, GS montagne x3, Printemps x2, Grande Quête x4 | | | | | | | | |

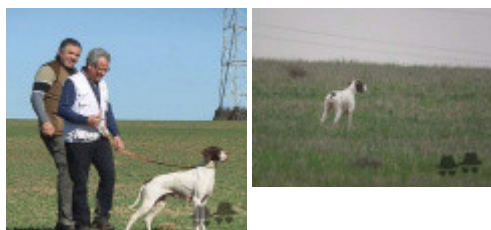

Note : les données ne sont pas garanties. Elles ont été entrées par les membres sans garantie d'exactitude.