





DRUIDA DE PASARIN

2008-05-14 (M) LOE 1797615

Couleur : Blanco y negro / Titres : TRGB TrBC TrCP
[fiche affixe](#)

| | | | |
|---|---|---|--|
| Père SNOOPI DE SOL DE NAVELINA (M) (CH(ES)T) | GIPPO 1995-04-19 (M) (CH IB) | FEO (M) LOI 144426 |  TIP DELLA CISA 1981-11-20 (M) LOI PT114884 (CH GQ) - BIANCO ARANCIO MASCHERA |
| | | ISA (F) LOI 171985 | CRANIO F KELLI (F) LOI 104720 |
|  | MUNA DE SANJURI (F) | GALO DE SANJURI (M) LOE 0494867 | FOSTER DELLA BAITA (M) LOI 128618 |
| | | FALLA DE SOL DE NAVELINA (F) LOE 0438127 | GAIA DI SUZZAGO (F) LOI 127546 ENZO DE LA MAZORRA 1989-06-27 (M) RITA DE FLASKE (F) LOE 0367806 |
| Mère ADEGA DE PASARIN 2005-06-25 (F) LOE 1582050 (CHR) - Blanco y negro | USARD DOS POTINHOS (M) LOE (TrGB) | MAMBO DE L'EL BALDIO 1996-08-15 (M) LOI ES99131064 - BIANCO ARANCIONE |  CUMAN 1990-04-30 (M) LOI PT164798 - BIANCO NERO PUNTEGGIATO MASCHERA |
| | | BELINDA DEL BRANDO (F) LOE | PERLA DEL VENTO 2001-10-11 (F) LOI PT173932 - BIANCO NERO |
|  | TILA DOS POTINHOS (F) LOE | SONI DOS POTINHOS (M) LOE |  CLASTIDIUM FAUNO 1993-03-15 (M) LOI PT180209 (CHIT) - BIANCO CON MACCHIE NERE SUL CORP |
| | | BELINDA DEL BRANDO (F) LOE | TANGA DEL BRANDO 1994-03-17 (F) LOI PT185322 - BIANCO NERO |
| | | JASEUR DES MARAIS DE CHALOSSE 1994-07-18 (M) LOF 73140/10235 - Fau. PBI.Env. | NUCA (F) LOE |
| | | BELINDA DEL BRANDO (F) LOE |  CLASTIDIUM FAUNO 1993-03-15 (M) LOI PT180209 (CHIT) - BIANCO CON MACCHIE NERE SUL CORP |
| | | | TANGA DEL BRANDO 1994-03-17 (F) LOI PT185322 - BIANCO NERO |

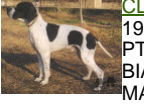
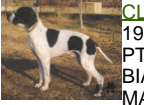
Sang italien (estimation) : 78 %
Estimation des points au pédigrée : 30

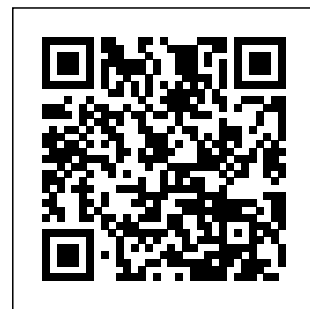

Résultats concours

| | Lieu | Date | Type | Epreuve | N° | Juge | Conducteur | Qualif. | Pts |
|--|--------------------------|------------|-------------|---------|----|-----------|------------|---------|-----|
| ES | OSUNA | 2010-02-05 | Printemps | couple | 1 | RODRIGUEZ | F. GOMEZ | 2 EXC | 36 |
| <i>Total des points Challenge France 2010</i> | | | | | | | | | 36 |
| ES | ZARRATON | 2011-04-05 | Gibier Tiré | couple | 1 | | F. GOMEZ | CACT | 24 |
| <i>Total des points Challenge France 2011</i> | | | | | | | | | 24 |
| Total des points | | | | | | | | | 60 |
| <i>Coefficients : solo x1, couple x2 / GT x1, GN x2, GS (bécasse, bécassine) x2, GS montagne x3, Printemps x2, Grande Quête x4</i> | | | | | | | | | |

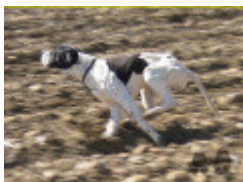

Note : les données ne sont pas garanties. Elles ont été entrées par les membres sans garantie d'exactitude.