

GAIO II

2011-01-29 (M) ROI11/47063



hosted by setter-anglaises.fr

| | | | |
|--|--|--|--|
| <p>Père GAIO 2000-06-06 (M) LOI LO00115400 (Ch. Ital. Lav., CH GQ, Ch. Int. Lav.) - BIANCO NERO TESTA NERA MACC.CANN</p> <p>1° Eccellente CAC</p> | <p>RIBOT DELLA NOCE 1995-04-25 (M) LOI PT189608 (CHIT, CH GQ, CH(IT)T, CH(IT)B) - BIANCO NERO MASCHERA SIMMETRICA</p> | <p>CARIDDI DEL VENTO 1987-11-22 (M) LOI PT153233 (CHIT CHINT) - BIANCO ARANCIO MASCHERA, ORECCHIE</p> | <p>ASTOR DELLA MARCIOLA 1982-11-30 (M) LOI PT126190 - BIANCO NERO</p> |
| | <p>CALI 1993-02-03 (F) LOI PT180054 - BIANCO ARANCIO</p> | <p>EDY 1991-08-04 (F) LOI PT171935 - BIANCO NERO MASCHERA GRANDI MACC</p> | <p>AMOA DEL VENTO 1984-08-17 (F) LOI PT132884 (Camp. Ripr.) - BIANCO E NERO MASCHERA</p> <p>PICCHIETT</p> |
| | | <p>DAR 1986-05-18 (M) LOI PT141816 (CH GQ, Ch. Int. Lav.) - BIANCO ARANCIO CON MASCHERA E PE</p> | <p>CLASTIDIUM FRINE 1984-07-05 (F) LOI PT130378 - BIANCO ARANCIO STELLA IN FRONTE</p> |
| | | <p>THEA 1990-07-02 (F) LOI PT166645 - BIANCO ARANCIO MASCHERA REGOLARE</p> | <p>ZEFIRO DEI ROSSATO 1980-07-15 (M) LOI PT109592 (Camp. Ripr.) - BIANCO ARANCIO TESTA OREC.B.A.ST</p> |
| | | | <p>TUJA 1983-03-14 (F) LOI PT122320 - BIANCO ARANCIO CON MACCHIE</p> |
| | | | <p>TIP DELLA CISA 1981-11-20 (M) LOI PT114884 (CH GQ) - BIANCO ARANCIO MASCHERA</p> <p>CRANIO F</p> |
| | | | <p>CALI' 1985-09-03 (F) LOI PT137224 - BIANCO E NERO MASCHERA SIMMETRIC</p> |

| | | | | |
|--|---|--|--|---|
| Mère ASTRA (F) ROI10/133 | PRINZ 2004-06-05 (M) LOI LO0563646 (CH GQ, Ch. Ital. Lav., Ch. Int. Lav.) - BIANCO NERO  | RES 2001-03-15 (M) LOI LO01169877 - BIANCO ARANCIO | ANTARES 1995-07-10 (M) LOI PT190852 - BIANCO ARANCIO | |
| | KELLI 2004-09-15 (F) LOI LO0527841 - BIANCO ARANCIO | ROMA 1999-11-30 (F) LOI LO0037383 - BIANCO NERO | IDRA 1997-07-02 (F) LOI LO9838289 - BIANCO NERO FORTEMENTE MACCHIATO | BAK 1994-04-17 (M) LOI PT184964 (CH GQ, Ch. Ital. Lav., Ch. Int. Lav.) - BIANCO FEGATO |
| | JULA 2000-06-06 (F) LOI LO00115410 - BIANCO ARANCIO MASCHERA APERTA M | BORG 1997-05-29 (M) LOI PT198366 - BIANCO ARANCIO TESTA ORECCHIE PA | BELKIS 1997-06-02 (F) LOI LO98136371 - BIANCO ARANCIO MASCH CON STELLA | GECK 1992-09-25 (M) LOI PT178844 (Ch. Ital. Lav.) - BIANCO NERO TESTA NERA ORECCHIE |
| | | CORA 1993-02-03 (F) LOI PT180055 - BIANCO ARANCIO |  RIBOT DELLA NOCE 1995-04-25 (M) LOI PT189608 (CHIT, CH GQ, CH(IT)T, CH(IT)B) - BIANCO NERO MASCHERA SIMMETRICA | CALI 1993-02-03 (F) LOI PT180054 - BIANCO ARANCIO |

Sang italien (estimation) : 100 %
 Estimation des points au pédigrée : 28

Taux de consanguinité (estimation) : 9.5 %

- RIBOT DELLA NOCE** (2 X 4) : 0.032776
- CALI** (2 X 4) : 0.031662
- THEA** (3 X 5,5) : 0.007965
- DAR** (3 X 5,5) : 0.007812
- TIP DELLA CISA** (4 X 6,6,6,7,7,7,8) : 0.006397
- ASSO DEL VENTO** (5 X 6,7,7,8) : 0.001709
- CLASTIDIUM MIRCO** (5,6 X 7,8,8,8,8) : 0.001343
- SERNOS DEL BOCIA** (6,6,7 X 8,8,8,8,8) : 0.001221
- FAUNO DEL VENTO** (5 X 7,7,8) : 0.000732
- ESPERIA DEL VENTO** (5,5 X 7,7,8) : 0.000488
- TUIA** (4 X 6,6,8) : 0.000488
- ZEFIRO DEL ROSSATO** (4 X 6,6,8) : 0.000488
- EDO DELL'AZOR** (6,7 X 8,8,8,8) : 0.000427
- BOSS DEL GUERCIO** (6,6 X 8,8,8) : 0.000244
- ARON DELLA CISA** (5 X 7,7,7,8,8,8,8,8) : 0.000244
- TIDALIUM FURI** (5 X 7,7,7,8,8,8,8,8) : 0.000244
- CLASTIDIUM ISLO** (6,7,7,7,7,8,8,8 X 8) : 0.000183
- UGANDA DEL VENTO** (6,7 X 8,8,8) : 0.000183
- BORRA** (6,7,7,8 X 8,8) : 0.000153

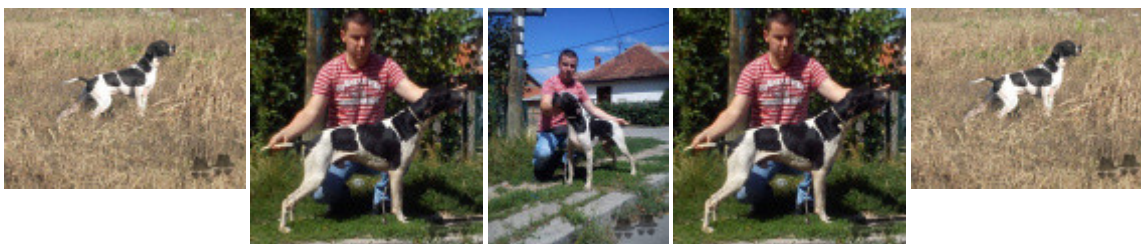

Note : les données ne sont pas garanties. Elles ont été entrées par les membres sans garantie d'exactitude.