







**VASCO 1**

2004-05-19 (M) LOF 35017/6346

Couleur : Noï.Mar.Fau. / Titres : Tan / Dyspl. : B



<p>Père</p> <p><u>THALYS DES QUASARS</u> 2002-07-15 (M) LOF 33619/6090 (CHAMPION -TR) HD-B - Noï.Mar.Fau.</p> 	<p><u>NEWTON DES QUASARS</u> (M) LOF 29190/5232 (CHAMPION -TR) HD-A - Noï. Mar.Fau.</p> 	<p><u>GROUCHO DES QUASARS</u> (M) LOF 24272/4325 - Noï.Mar.Fau.</p>	<p><u>DUCK DES QUASARS</u> (M) LOF 21182/3504 HD-A - noï. mar. fau</p>
	<p><u>OLGA DES QUASARS</u> (F) LOF 30539/6177 (TR) HD-A - Noï.Mar.Feu.</p> 	<p><u>MUSTANG DES QUASARS</u> (M) LOF 28218/5168 HD-B - noï. mar. fau</p>	<p><u>HELZA</u> (F) LOF 24929/5106 HD-A - Noï.Mar.Feu.</p>
<p>Mère</p> <p><u>PRISCA DUCK DE NORMANDIE</u> (F) LOF 31469/6291 HD-A - Noï.Mar.Fau.</p> 	<p><u>LUCIS</u> (M) LOF 27528/4774 HD-B - Noï.Mar.Fau.</p>	<p><u>LANCIA DES QUASARS</u> 1995-10-15 (F) LOF 27689/5646 HD-A - Noï.Mar.Fau.</p> 	<p><u>DUCK DES QUASARS</u> (M) LOF 21182/3504 HD-A - noï. mar. fau</p>
	<p><u>NAILY D'HURTEVENT</u> (F) LOF 29013/5909 - Noï.Mar.Fau.</p>	<p><u>HERMES DU BOIS DE BURON</u> (M) LOF 24788/4228 HD-B - Noï.Mar.Fau.</p>	<p><u>INES DE LA HETRAIE DE LA MEANCERIE</u> (F) LOF 25481/4886 (CHAMPION -CHCS -TR) HD-A - Noï.Mar.Fau.PBi.TLi.</p>
		<p><u>HERMINE DU CASTEL DES FRIQUETS</u> (M) LOF 23008/3832 HD-A</p>	<p><u>DUCK DES QUASARS</u> (M) LOF 21182/3504 HD-A - noï. mar. fau</p>
		<p><u>DOUCE</u> (F) LOF 21848/X4469 HD-A - Noï. Mar.Fau.</p>	<p><u>CAPTAIN CAP DES MONTS DE CAUX</u> (M) LOF 19809/3183 (Trialer, recommandé, CHCS) HD-A - noï. mar. fau</p> 
		<p><u>UTREX DU DOMAINE DE BELLE RIVE</u> (M) LOF 160020/2902 (Tr, CH-IT CPS) - noï. mar. fau</p>	<p><u>DINA DES MARAIS DU VEY</u> (F) LOF 20949/3861 - Noï. Mar.Fau.</p>
		<p><u>ALTESSE DES QUASARS</u> (F) LOF (Trialer, Recommandée, CHCS) - noï. mar. fau</p> 	<p><u>BLACK DU GANDSPETTE</u> (M) LOF 18662/2909 - Noï. Mar.Fau.</p>
		<p><u>JOY D'HURTEVENT</u> (F) LOF 26537/5178 - Noï.Mar.Fau.PBi.TLi.</p>	<p><u>BACCARA</u> (F) LOF 19208/3517 - Noï. Mar.Fau.</p>

Propriétaire : Mr Loustau Fabrice (fabrice.loustau@gmail.com)  
HD-B

Tatouage : 2DTC121  
Estimation des points au pédigrée : 16

## Taux de consanguinité (estimation) : 7.3 %

DUCK DES QUASARS (4,4,5 X 3) : 0.040894  
SMART DE LA TOUR GUINETTE (5,5,5,5,6,6,6,7 X 5) : 0.008789  
REGANE DU HAMEAU DE CAFOSSE (5,5,6,6,6,6,7 X 5) : 0.005859  
SALTERS ILEX (6,7,7,7,7,7,7,8,8,8,8,8,8,8 X 6,7,7,8,8,8) : 0.005310  
UTREX DU DOMAINE DE BELLE RIVE (5,5,6 X 4,5) : 0.004883  
SWANLEY STRATHTAY (6,6,7,7,7,8,8,8,8,8 X 5,6,7,7) : 0.004028  
LA JOIE (6,6,6,6,7,7,7,8 X 6,7) : 0.001404  
LURON DU LANDY (6,6,6,6,7,7,7,8 X 6,7) : 0.001404  
URIELLE DU PARC SAUVAGE (8,8,8 X 7,8,8) : 0.000183  
PACHA DU CHARME BRULE (8,8,8,8 X 8,8) : 0.000122  
UBU DU CHARME BRULE (8,8,8 X 7,8) : 0.000092  
SALTERS ADAM GORDON (8,8,8 X 7,8,8) : 0.000092  
FULMAR OF FREEBIRCH (7,8,8,8,8 X 8) : 0.000061  
KALVSJOLIA'S VIKING (8 X 8) : 0.000031



## Résultats expositions

Lieu	Date	Classe	Juge	Qualif.	Pts
FR <a href="#">Evreux Exposition Canine Nationa</a>	2008-05-01	COM	Georges Travers	3 TB	4
FR <a href="#">Amiens Exposition Canine Interna</a>	2008-05-03	COM	Marie-Laurence Hardy Beauchot	RCACS+2 EXC	11
FR <a href="#">Senlis Exposition Nationale d'El</a>	2008-05-25	COM	Jacques Goubie	RCACS+EXC	11
FR <a href="#">Chartres Exposition Canine Natio</a>	2008-06-01	COM	Georges Riva	1 EXC	10
Meilleur de Race (BOB)					
FR <a href="#">Sennecey Le Grand Exposition Nat</a>	2008-07-12	COM	Jean Collins Corinne Riboulet Robert Plumart	EXC	7
FR <a href="#">Le Bourget Exposition Canine Int</a>	2009-01-10	COM	Lisbeth Mach	2 TB	4
FR <a href="#">Le Bourget Exposition Canine Int</a>	2009-01-12	COM	Lisbeth Mach	2 TB	4
FR <a href="#">Amiens Exposition Canine Interna</a>	2009-05-02	CTM	Yves Guilbert	RCACS+1 EXC	11
FR <a href="#">Pontoise Exposition Canine Inter</a>	2009-05-16	CTM	Athos Albani	RCACS+1 EXC	11
FR <a href="#">Carhaix Exposition Nationale d'E</a>	2010-05-22	CTM	Jean-Paul Vieuble Pierre Gaudin Laurence Guilbert Julien	EXC	7
FR <a href="#">Amiens Exposition Canine Interna</a>	2011-04-30	CTM	Laurence Guilbert Julien	1 EXC	10
FR <a href="#">Tours Exposition Canine Internat</a>	2011-05-22	CTM	Sylvie Toublanc	4 EXC	7
FR <a href="#">Hetomesnil Exposition Nationale</a>	2011-06-04	CTM	Marc Lempereur	EXC	7
FR <a href="#">Villepinte Exposition Championna</a>	2011-07-07	CTM		EXC	7

Total des points

111

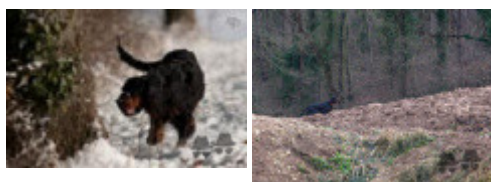

Note : les données ne sont pas garanties. Elles ont été entrées par les membres sans garantie d'exactitude.