

ASTON DE L'ARBRE DU CHAPON

2005-08-04 (M) LOF 93222

Couleur : Noi. PBI.Env.

[fiche affixe](#)

Père
SAXO DU BOIS DES PERCHES
 2001-06-21 (M)
 LOF 86511/13002
 (CH GQ, CH ITC, TRGQ, CH(BE)B)
 - Noi. PBI.Env.

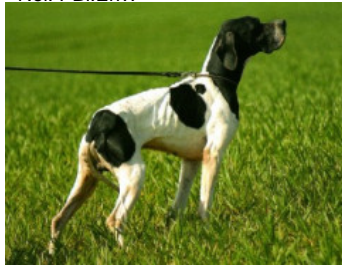

RIBOT DELLA NOCE 1995-04-25 (M)
 LOI PT189608 (CHIT, CH GQ, CH(IT)T,
 CH(IT)B) - BIANCO NERO MASCHERA
 SIMMETRICA



METEORITE DU BOIS DES PERCHES 1996-08-18 (F) LOF 77764/13378 (CH A, CH P, CH T, TR) - Noi. PBI.Env.

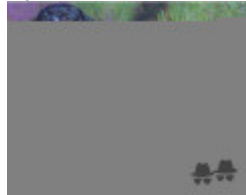

Mère
SAPHIR DE L'ARBRE DU CHAPON
 2001-05-02 (F)
 LOF 86154/15797
 (TR)
 - Noi. PBI.Env.



JONAS DU BOIS DES PERCHES
 1994-08-18 (M) LOF 73403/10395 (TR,
 CH A, CH P, CH T, CH GQ) - Noi. PBI.Env.

JADE DE L'ARBRE DU CHAPON
 1994-08-17 (F) LOF 73522/12215 -
 Sab. PBI.TLi.

CARIDDI DEL VENTO 1987-11-22
 (M) LOI PT153233 (CHIT CHINT) -
 BIANCO ARANCIO
 MASCHERA ORECCHIE



EDY 1991-08-04 (F) LOI PT171935 -
 BIANCO NERO MASCHERA GRANDI
 MACC



FRAY DU RIOU DE LA CUVE
 1990-05-13 (M) LOF 63556/8313 (VCF,
 CHIT, CH A, CH P, CH T, VOF/FTP) - Noi.
 PBI.TLi.



FAONA DES BUVEURS D'AIR
 1990-07-20 (F) LOF 64444/10164 -
 Fau. PBI.Env.



FRAY DU RIOU DE LA CUVE
 1990-05-13 (M) LOF 63556/8313 (VCF,
 CHIT, CH A, CH P, CH T, VOF/FTP) - Noi.
 PBI.TLi.



FAONA DES BUVEURS D'AIR
 1990-07-20 (F) LOF 64444/10164 -
 Fau. PBI.Env.



H DE VALGORDON 1992-02-11 (M)
 LOF 68467/9073 - Sab. PBI.TLi.

GABY DU FLASH 1991-09-06 (F)
 LOF 67258/10913 - Fau. PBI.Env.

ASTOR DELLA MARCIOLA
 1982-11-30 (M) LOI PT126190 -
 BIANCO NERO



AMOA DEL VENTO
 1984-08-17 (F) LOI
 PT132884 (Camp.
 Ripr.) - BIANCO E
 NERO MASCHERA

PICCHIETT

IPPOCRATE DEL VENTO
 1982-08-31 (M)
 LOI PT119471
 (Camp. Ripr.) -
 BIANCO E NERO TESTA DI MORO
 MACC

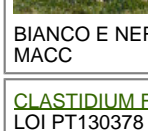

CLASTIDIUM FRINE 1984-07-05 (F)
 LOI PT130378 - BIANCO ARANCIO
 STELLA IN FRONTE

ARC DE LA PLAINE DU GAVE 1985-06-10 (M)
 LOF 53975/6112 (CH GQ,
 CHIT, TR, CH P) - Noi.
 PBI.TLi.

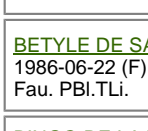

BETYLE DE SAINT FORTIS
 1986-06-22 (F) LOF 55660/7712 -
 Fau. PBI.TLi.

BINGO DE LA VALLEE DU FREMUR
 1986-05-19 (M) LOF 56696/6612 (TR) -
 Fau. PBI.TLi.



ASTRA DU VIVIER DU FIEUX 1985-12-15
 (F) LOF 54889/7832 -
 Fau. PBI.TLi.

ARC DE LA PLAINE DU GAVE 1985-06-10 (M)
 LOF 53975/6112 (CH GQ,
 CHIT, TR, CH P) - Noi.
 PBI.TLi.

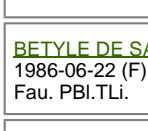

BETYLE DE SAINT FORTIS
 1986-06-22 (F) LOF 55660/7712 -
 Fau. PBI.TLi.

BINGO DE LA VALLEE DU FREMUR
 1986-05-19 (M) LOF 56696/6612 (TR) -
 Fau. PBI.TLi.



ASTRA DU VIVIER DU FIEUX 1985-12-15
 (F) LOF 54889/7832 -
 Fau. PBI.TLi.

DARIO DE LA CENSE AUX LIEVRES
 1988-07-15 (M) LOF 60116/7248 -
 Noi. PBI.Env.

ASTIE DE LA CENSE AUX LIEVRES
 1985-12-04 (F) LOF 54793/7746
 (CHQFS, TR) - Sab.

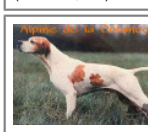

ALPIN DE LA COTANCE
 1985-01-20 (M) LOF
 53280/5868 (CH IB, TR)
 - Fau. PBI.Env.

BABETTE DU VIVIER DU FIEUX
 1986-08-05 (F) LOF 56497/7819
 (CHCPS, CHQC, TR) - Fau. PBI.Env.

Eleveur : PATRICE TALLEC
Tatouage : 2ESM877
Sang italien (estimation) : 71 %
Estimation des points au pédigrée : 37

Taux de consanguinité (estimation) : 7.2 %

FAONA DES BUVEURS D'AIR (3 X 3) : 0.031433
FRAY DU RIOU DE LA CUVE (3 X 3) : 0.031250
WHITEFIELD HESTER (5 X 5,5) : 0.001953
MARCH DELLA CISA (5 X 5,5) : 0.001953
IPPOCAMPO DEL VENTO (5 X 5,5) : 0.001953
SERNOS DEL BOCIA (6,7,7 X 7,7,7) : 0.001221
CLASTIDIUM ISLO (6,7,7,8,8,8 X 8,8,8,8) : 0.001068
CLASTIDIUM MIRCO (5 X 7) : 0.000488
NARVIK DU VRIZON (8 X 7,8) : 0.000061
ARLETTE DEL GUERCIO (8,8 X 8,8,8) : 0.000031
EDO DELL AZOR (8,8 X 8,8,8) : 0.000031
FERREOS TOM (8 X 8) : 0.000031
CLASTIDIUM MIRCO (8 X 8,8) : 0.000031



Note : les données ne sont pas garanties. Elles ont été entrées par les membres sans garantie d'exactitude.