

MONTJOIE DE LA DEMI-BRUME

2016-06-04 (M) LOF 107964/17118

Couleur : Mar. PBI.Env.

[fiche affixe](#)

Père
[DOMINO DU MOULIN RAGET](#)
 2008-06-11 (M)
 LOF 97183/15775
 (TR)
 - Mar. PBI.Env.

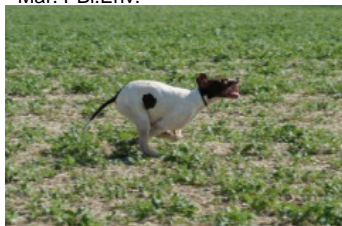

[NABB AYRTON](#) 2005-05-14 (M) LOF
 92906/14267 (TR) - Noi. PBI.Env.



[VAYAM DE LA VALLEE DES
 MYRTILLES](#) 2004-03-25 (F) LOF
 90757/16886 - Mar. PBI.Env.



[TEXAS DES TUCS LANDAIS](#)

2002-07-06 (M) LOF 88149 (CHR GQ,
 CH GQ, CHIT, CHR, TRGQ) - Noi. PBI.Env.



[TEA TIME OF GLEN SHEALLAG](#)

2002-10-11 (F) LOF 88929/16335 -
 Noi. PBI.Env.

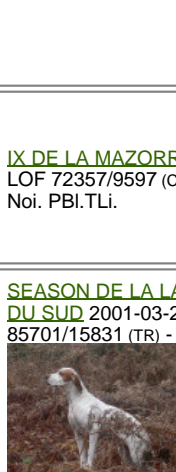

[SEASON DE LA LANDE DES DUNES
 DU SUD](#) 2001-03-20 (F) LOF
 85701/15831 (TR) - Fau. PBI.Env.



[IX DE LA MAZORRA](#) 1993-05-06 (M)
 LOF 72357/9597 (CH A, CH P, CH T, TR) -
 Noi. PBI.TLi.



[CAL](#) 1999-08-30 (M)
 LOI LO009306 (CH GQ)
 HD-A - BIANCO NERO

[NADA DES BUVEURS D'AIR](#)

1997-04-21 (F) LOF 78614/13601 (CH
 P, TR) - Noi. PBI.Env.



[PRINCE D'ASPE ET
 D'OSSAU](#) 1999-08-31
 (M) LOF 83677/12377
 (TRGQ) - Noi. PBI.Env.

[NORKA DE LA BETOULE](#) 1997-10-30
 (F) LOF 80074/14642 - Noi. PBI.Env.









[ARC DE LA PLAINE DU
 GAVE](#) 1985-06-10 (M)
 LOF 53975/6112 (CH GQ,
 CHIT, TR, CH P) - Noi.
 PBI.TLi.

[CORY DE LA MAZORRA](#) (F)



[PROST DE
 SYMPHONIE](#)
 1999-04-22 (M) LOF
 82507/12235 (TR) -
 Fau. PBI.Env.

[NEIGE DE LA VALLEE DES
 MYRTILLES](#) 1997-04-16 (F) LOF
 78555/13877 - Fau. PBI.Env.

<p>Mère <u>DOUCE FRANCE DE LA DEMI-BRUME</u> 2008-07-30 (F) LOF 97813/18296 - Mar. PBI.Env.</p>	<p><u>DARIO VON DER POSTSCHWAIGE</u> (M)</p> 	<p><u>CLASTIDIUM MILTON</u> 1989-12-24 (M) PT163801 (Ch. Int. Lav., CH GQ) - BIANCO NERO MACCHIE AL CORPO</p> 	<p><u>IPPOCRATE DEL VENTO</u> 1982-08-31 (M) LOI PT119471 (Camp. Ripr.) - BIANCO E NERO TESTA DI MORO MACC</p>
	<p><u>U'COCOTTE DE LA DEMI-BRUME</u> 2003-06-08 (F) LOF 89789/16671 (TRGQ) - Noi. PBI.Env.</p> 	<p><u>KORA VON DER POSTSCHWAIGE</u> (F)</p>	<p><u>CLASTIDIUM IULA</u> 1987-01-04 (F) LOI PT145628 - BIANCO ARANCIO MASCHERA CHIUSA M</p>
		<p><u>MILORD DI GROPPPO</u> 1995-05-25 (M) LOI PT190625 (CH IB, CH(I)B) - BIANCO FEGATO ORECCHIE PIGMENTAT</p> 	<p><u>WHITEFIELD NEMO</u> (M) <u>IRA VON DER POSTSCHWAIGE</u> (F)</p>
		<p><u>NYACA DE SAINT CLAIRE</u> 1997-10-22 (F) LOF 82475/14184 (TR, CH P, CHIT) - Noi. PBI.Env.</p> 	<p><u>HARDY DU BOIS DES PERCHES</u> 1992-08-10 (M) LOF 986375 (CH IT) - Fau. PBI.Tli.</p>
			<p><u>IALA DEL CELO</u> 1991-08-16 (F) LOI PT173525 (CH(IT)T) - BIANCO FEGATO</p>
			<p><u>CLASTIDIUM MILTON</u> 1989-12-24 (M) PT163801 (Ch. Int. Lav., CH GQ) - BIANCO NERO MACCHIE AL CORPO</p>
			<p><u>BORA DE SAINT CLAIRE</u> (F) SHSB506018</p>

Eleveur : CATHERINE BEAUDET / Propriétaire : YOANN SERVAL

Cotation : 1

Puce : 250269812100198

Sang italien (estimation) : 71 %

Estimation des points au pédigrée : 23

Taux de consanguinité (estimation) : 3.7 %

CLASTIDIUM MILTON (5,5 X 3,4) : 0.023438
FAUNO DEL VENTO (6,7,7,8 X 5,6,6) : 0.002075
ARDITO DEL VENTO (5 X 5) : 0.002014
ESPERIA DEL VENTO (7,7,7,8,8 X 5,6,7) : 0.001465
TIBET DE LA LEMBAZ (7,7,7 X 5) : 0.001465
IPPOCRATE DEL VENTO (6,6,7 X 4,5) : 0.001465
SERNOS DEL BOCIA (7,7,8,8 X 6,7,7,8) : 0.000671
EAONA DES BUVEURS D'AIR (7 X 5) : 0.000488
ASTRA DU VIVIER DU FIEUX (7,7,8 X 6) : 0.000488
BINGO DE LA VALLEE DU FREMUR (7,7,8 X 6) : 0.000488
BRICK DES PISES (7 X 5) : 0.000488
ASSO DEL VENTO (7,8 X 6,7) : 0.000427
OLIMPIA DEL VENTO (8,8,8,8 X 6,7,7,8,8,8) : 0.000336
MARCH DELLA CISA (8,8,8 X 6,7) : 0.000305
DREK DELLA CISA (6 X 7) : 0.000244
TANIS DE LA DUNE AUX OYATS (6 X 7) : 0.000244
WHITEFIELD HESTER (7,8,8,8 X 7) : 0.000183
UGANDA DEL VENTO (7,8,8 X 6,7,7,8) : 0.000122
CLASTIDIUM MIRCO (8 X 7,8) : 0.000092
CHIM (7,8 X 8) : 0.000031



Résultats concours

Lieu	Date	Type	Epreuve N°	Juge	Conducteur	Qualif.	Pts
FR <u>SAINT GERVAIS</u> ICVO	2019-09-04	Montagne couple	2	BERTHELOT PATRICK, TESTA MARIO	SERVAL YOANN	CQN	12
Total des points <u>Challenge France 2019</u>							12
FR <u>VALMEINIER</u> ICVO	2021-09-01	Montagne couple	2	LEICKMAN, DUPUIS (P)	SERVAL YOANN	3 EXC	48
FR <u>BEAUFORT</u> ICVO	2021-09-04	Montagne couple	3	BERTHELOT, GOTTI JP (P)	SERVAL YOANN	RCACIT	78
Total des points <u>Challenge France 2021</u>							126
FR <u>MONT CENIS</u> ICVO	2023-09-02	Montagne couple	1	LE GOFF MICHEL, BERTHELOT PATRICK	SERVAL SERVAL YOANN	2 TB	24
Total des points <u>Challenge France 2023</u>							24
Total des points							162
Coefficients : solo x1, couple x2 / GT x1, GN x2, GS (bécasse, bécassine) x2, GS montagne x3, Printemps x2, Grande Quête x4							

Lieu	Date	Classe	Juge	Qualif.	Pts
FR Bletterans Exposition Nationale	2017-06-10	CJM	Jacques Deguillaume	TB	4
Total des points					4



Note : les données ne sont pas garanties. Elles ont été entrées par les membres sans garantie d'exactitude.