

**U'BOY DE LA DEMI-BRUME**

2003-06-08 (M) LOF 89788/13610  
Couleur : Noi. PBI.Env. / Titres : TR  
[fiche affixe](#)



Père  
**MILORD DI GROPPPO**  
1995-05-25 (M)  
LOI PT190625  
(CH IB, CH(I)B)  
- BIANCO FEGATO ORECCHIE  
PIGMENTAT



**HARDY DU BOIS DES PERCHES**  
1992-08-10 (M) LOF 986375 (CH IT) -  
Fau. PBI.TLi.



**IALA DEL CELO** 1991-08-16 (F) LOI  
PT173525 (CH(IT)T) - BIANCO  
FEGATO

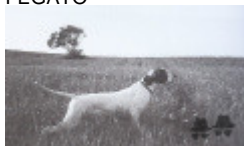

**TIBET DE LA LEMBAZ** 1982-01-18  
(M) SHSB348366 (CH IB, CHIT, CH GQ)



**FAONA DES BUVEURS D'AIR**  
1990-07-20 (F) LOF 64444/10164 -  
Fau. PBI.Env.



**ARDITO DEL VENTO** 1989-01-04 (M)  
LOI PT160123 (CH, Camp. Ripr.) -  
BIANCO NERO TESTA QUASI NERA  
GRA



**RUMBA DEL GALOPPATORE**  
1989-01-06 (F) LOI PT156878 -  
BIANCO NERO MASCHERA CHIUSA  
CORP

**MANDRAKE** (M)



**RADE DE LA LEMBAZ** (F)

**BINGO DE LA VALLEE DU FREMUR**  
1986-05-19 (M) LOF 56696/6612 (TR) -  
Fau. PBI.TLi.



**ASTRA DU VIVIER  
DU FIEUX** 1985-12-15  
(F) LOF 54889/7832 -  
Fau. PBI.TLi.

**FAUNO DEL VENTO**  
1977-05-13 (M) LOI  
PT073141 (Camp. Ripr.) -  
BIANCO NERO  
TESTA QUASI  
COMPLETA





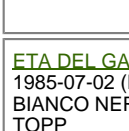

**ARCA DEL VENTO** 1984-08-17 (F)  
LOI PT132883 - BIANCO E NERO  
MASCHERA GRANDI MA

**ASSO DEL VENTO**  
1982-06-03 (M) LOI  
PT119446 - BIANCO  
NERO MASCHERA  
MACCHIA SUL



**ETA DEL GALOPPATORE**  
1985-07-02 (F) LOI PT135721 -  
BIANCO NERA MASCHERA CHIUSA  
TOPP

<p>Mère <b>NYACA DE SAINT CLAIRE</b> 1997-10-22 (F) LOF 82475/14184 (TR, CH P, CHIT) - Noi. PBl Env.</p> 	<p><b>CLASTIDIUM MILTON</b> 1989-12-24 (M) PT163801 (Ch. Int. Lav., CH GQ) - BIANCO NERO MACCHIE AL CORPO</p> 	<p><b>IPPOCRATE DEL VENTO</b> 1982-08-31 (M) LOI PT119471 (Camp. Ripr.) - BIANCO E NERO TESTA DI MORO MACC</p> 	<p><b>FAUNO DEL VENTO</b> 1977-05-13 (M) LOI PT073141 (Camp. Ripr.) - BIANCO NERO TESTA QUASI COMPLETA</p>
	<p><b>BORA DE SAINT CLAIRE</b> (F) SHSB506018</p>	<p><b>CLASTIDIUM IULA</b> 1987-01-04 (F) LOI PT145628 - BIANCO ARANCIO MASCHERA CHIUSA M</p>	<p><b>BRICK DES PISES</b> 1986-08-22 (M) LOF 56557/6666 (CHIT, CH GQ, VCF, TR, CHR GQ) - Noi. PBl Env.</p> 
			<p><b>CLASTIDIUM ASTOR</b> 1980-11-03 (M) LOI PT107750 - BIANCO ARANCIO MASCHERA CHIUSA T</p>
			<p><b>CLASTIDIUM CLERA</b> 1982-06-20 (F) LOI PT119402 - BIANCO ARANCIO MACCHIE AL CORPO</p>
			<p><b>MARCH DELLA CISA</b> 1981-04-04 (M) LOI 109927 (CH IB, CHIT, CH GQ, TR) - Noi Pbl Env</p> 
			<p><b>VAMP DU BOIS DE MOUN</b> 1984-06-05 (F) LOF 52432/6924 (TR) - Fau. PBl Env.</p>
			<p>inconnu</p>
		<p><b>DRAKES MILLY</b> (F) SHSB501366</p>	<p>inconnu</p>

Eleveur : CATHERINE BEAUDET  
Cotation : 2  
Tatouage : 2DAY684  
Sang italien (estimation) : 96 %  
Estimation des points au pédigrée : 48

### Taux de consanguinité (estimation) : 2.4 %

- FAUNO DEL VENTO** (4 X 4) : 0.007812
- ESPERIA DEL VENTO** (5 X 4) : 0.003906
- MARCH DELLA CISA** (5 X 4) : 0.003906
- CLASTIDIUM ISLO** (7,7,7,8,8,8,8 X 6,7,7,7,8) : 0.002350
- OLIMPIA DEL VENTO** (6,6,7,8 X 5,6) : 0.002197
- SERNOS DEL BOCIA** (5,6,7,7 X 5) : 0.001953
- UGANDA DEL VENTO** (5,6,7 X 5) : 0.001465
- CHIM** (7 X 6) : 0.000244
- EDO DELL AZOR** (8,8 X 7,7) : 0.000122
- GLENDA DELLA CISA** (7 X 7) : 0.000122
- ARLETTE DEL GUERCIO** (8,8 X 7,8) : 0.000092



### Résultats expositions

Lieu	Date	Classe	Juge	Qualif.	Pts
FR <u>Caussade Exposition Nationale d'</u>	2004-05-22	CDM	Daniel Le Pennec Philippe Dubroca	PROMETTEUR 0	
FR <u>Sarrant Exposition Regionale d'E</u>	2004-07-25	CJM	Anne Le Tinnier	EXC	7
Total des points					7

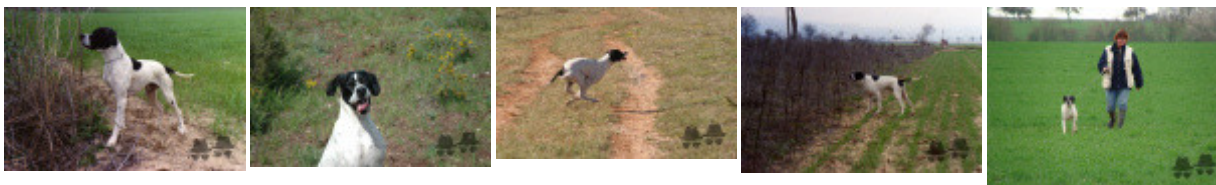

Note : les données ne sont pas garanties. Elles ont été entrées par les membres sans garantie d'exactitude.