

PETRUS DU BOIS DES PERCHES

1999-07-13 (M) LOF 83192/12319
Couleur : Fau. PBl.Env. / Titres : TR
[fiche affixe](#)

FRAY DU RIOU DE LA CUVE
1990-05-13 (M) LOF 63556/8313 (VCF,
CHIT, CH A, CH P, CH T, VOF/FTP) - Noi.
PBl.TLi.



Père
JOHNSON DU BOIS DES PERCHES
1994-08-18 (M)
LOF 73401/10531
(CH A, CH P, CH GQ, CHIT, TR)
- Fau. PBl.Env.



FAONA DES BUVEURS D'AIR
1990-07-20 (F) LOF 64444/10164 -
Fau. PBl.Env.



ARC DE LA PLAINE DU GAVE
1985-06-10 (M) LOF 53975/6112 (CH
GQ, CHIT, TR, CH P) - Noi. PBl.TLi.



BETYLE DE SAINT FORTIS
1986-06-22 (F) LOF 55660/7712 -
Fau. PBl.TLi.

BINGO DE LA VALLEE DU FREMUR
1986-05-19 (M) LOF 56696/6612 (TR) -
Fau. PBl.TLi.

ASTRA DU VIVIER DU FIEUX
1985-12-15 (F) LOF 54889/7832 -
Fau. PBl.TLi.



**IPPOCAMPO DEL
VENTO** 1982-08-31
(M) LOI 119470

TAIGA DE LA PASSEE 1982-11-08
(F) LOF 49660/6454 - Noi. PBl.TLi.

CROLL 1983-03-30 (M) LOI 121558
(CHIT, CH GQ)

BOGAS TINA DKK. 33585/82
1982-05-22 (F) LOF 50375/5931 -
Fau. PBl.TLi.



**VER DE
PLAYABARRI**
1984-02-08 (M)
LOF 58593/6648-
(CHIT, CH GQ, TR) -

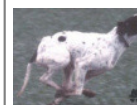

Fau. PBl.Env.

VANESSA DE LA LEMBAZ
1984-02-01 (F) LOF 55002/7100 - Noi.
PBl.TLi.

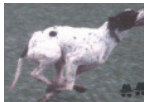

**MARCH DELLA
CISA** 1981-04-04 (M)
LOI 109927 (CH IB,
CHIT, CH GQ, TR) - Noi
Pbl Env

WHITEFIELD HESTER 1983-06-23
(F) LOF 53313/6629 (TR) - Fau.
PBl.Env.

	<p><u>ALPIN DE LA COTANCE</u> 1985-01-20 (M) LOF 53280/5868 (CH IB, TR) - Fau. PBI.Env.</p> 	<p><u>TIBET DE LA LEMBAZ</u> 1982-01-18 (M) SHSB348366 (CH IB, CHIT, CH GQ)</p> 	 <u>MANDRAKE</u> (M)
<p>Mère <u>HARISSA DE TORFOU</u> 1992-08-02 (F) LOF 69461/11450 - Fau. PBI.Env.</p>	<p><u>FIONA DES BUVEURS D'AIR</u> 1990-07-20 (F) LOF 64447/10234 (TR) - Fau. PBI.Env.</p>	<p><u>PUCE DU SAMOURAI</u> 1979-09-05 (F) LOF 45354/5088 (CHQFS, TR) - Fau. PBI.TLi.</p> 	<p><u>RADE DE LA LEMBAZ</u> (F)</p>
		<p><u>BINGO DE LA VALLEE DU FREMUR</u> 1986-05-19 (M) LOF 56696/6612 (TR) - Fau. PBI.TLi.</p>	<p><u>CLASTIDIUM URALO LOI PT. 75189</u> 1977-07-01 (M) LOF 45016/3835</p>
		<p><u>ASTRA DU VIVIER DU FIEUX</u> 1985-12-15 (F) LOF 54889/7832 - Fau. PBI.TLi.</p> 	<p><u>VALSE DES BORDS DE L'ISLE</u> (F) LOF 33442/2403</p>
			 <u>VER DE PLAYABARRI</u> 1984-02-08 (M) LOF 58593/6648- (CHIT, CH GQ, TR) - Fau. PBI.Env.
			<p><u>VANESSA DE LA LEMBAZ</u> 1984-02-01 (F) LOF 55002/7100 - Noi. PBI.TLi.</p>
			 <u>MARCH DELLA CISA</u> 1981-04-04 (M) LOI 109927 (CH IB, CHIT, CH GQ, TR) - Noi Pbl Env
			<p><u>WHITEFIELD HESTER</u> 1983-06-23 (F) LOF 53313/6629 (TR) - Fau. PBI.Env.</p>

Eleveur : CHRISTOPHE DE BALORRE
Cotation : 4
Tatouage : WJM699
Sang italien (estimation) : 58 %
Estimation des points au pédigrée : 39

Taux de consanguinité (estimation) : 6.4 %

BINGO DE LA VALLEE DU FREMUR (3 X 3) : 0.031250
ASTRA DU VIVIER DU FIEUX (3 X 3) : 0.031250
CLASTIDIUM ISLO (7,7,8,8 X 7,7,7,8) : 0.000824
ARLETTE DEL GUERCIO (7,7 X 7,7) : 0.000244
EDO DELL AZOR (7,7 X 7,7) : 0.000244
CLASTIDIUM MIRCO (7 X 6,7) : 0.000244

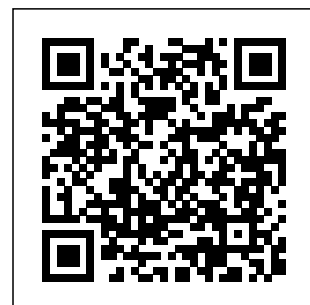

Lieu	Date	Classe	Juge	Qualif.	Pts
FR Libourne Exposition Canine Natio	2000-05-07	CDM	Alain Picot	T PROM	0
FR Chateau De Vayres Exposition Nat	2000-05-20	CDM	Anne Le Tinnier	T PROM	0
FR Orleans Exposition Canine Intern	2000-10-14	CJM	Jean-Marie Pilard	EXC	7
FR La Rochelle Exposition Canine In	2001-05-19	CTM	Serge Laplagne	EXC	7
FR Soreze Exposition Nationale d'El	2001-06-02	CTM	Robert Plumart Yves Guilbert Jean-Paul Saint Cricq	TB	4
FR Saint Maurice Sur Fessard Exposi	2002-05-25	CTM	Jean-Claude Darrigade Jean-Marie Michaud Magali Raffy	EXC	7
FR Albi Exposition Canine Internati	2002-11-17	CTM	Pierre Derouet	EXC	7
FR Herm Exposition Speciale de Race	2003-10-26	CTM	Anne Le Tinnier	RCACS+EXC	11
FR Caussade Exposition Nationale d'	2004-05-22	CTM	Robert Ferchaud Jacques Deguillaume Jean-Claude Darrigade	EXC	7
FR Herm Exposition Regionale d'Elev	2004-10-30	COM	Anne Le Tinnier	EXC	7
Total des points					57

Note : les données ne sont pas garanties. Elles ont été entrées par les membres sans garantie d'exactitude.