

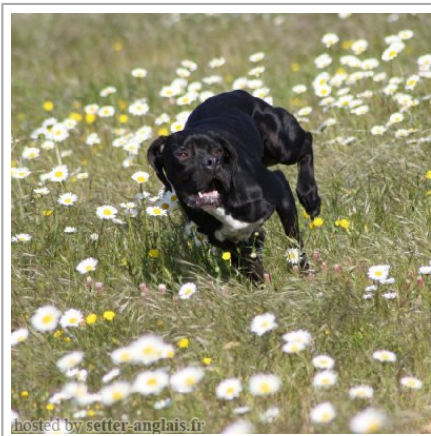



DIAPO DES GORGES DU REGALON





2008-09-18 (F) LOF 97916/18253

Couleur : Noï. / Titres : TR

[fiche affixe](#)

hosted by setter-anglais.fr

Père TINO DES GORGES DU REGALON 2002-09-05 (M) LOF 88598/13442 (TR) - Fau. PBI.TLi.	QUEN DE COPLILLA 2000-12-26 (M) LOE 1203419-(ESP)-	NIFT DE SANJURI (M) LOE 0929903	IUN DE SANJURI (M)	
	MEPS DE COUCAREILLE 1996-09-11 (F) LOF 78311/13430 - Noï. PBI.Env.	ORIENTE DE URSAONESOL (F) LOE 0985338	 RIBOT DELLA NOCE 1995-04-25 (M) LOI PT189608 (CHIT, CH GQ, CH(IT)T, CH(IT)B) - BIANCO NERO MASCHERA SIMMETRICA	FALLA DE SOL DE NAVELINA (F) LOE 0438127
	MEPS DE COUCAREILLE 1996-09-11 (F) LOF 78311/13430 - Noï. PBI.Env.	ARGO 1991-05-28 (M)	KORA DE URSAONESOL (F) LOE 0770591	
		HERMINE DE COUCAREILLE 1992-06-19 (F) LOF 69166/11304 (TR) - Fau. PBI.Env.	 ASSO DEL VENTO 1982-06-03 (M) (CH IB, TR, CHIT, CH(IT)B, CH(IT)T)	TASMANIA DEL VENTO (F) LOI 155050
		 BRICK DES PISES 1986-08-22 (M) LOF 56557/6666 (CHIT, CH GQ, VCF, TR, CHR GQ) - Noï. PBI.Env.	ARIA DE LA COTANCE 1985-01-20 (F) LOF 53283/10135 - Fau. PBI.TLi.	

<p>Mère <u>TALIE DE CAYOMIL</u> 2002-06-23 (F) LOF 87994/16426 (CH A, TR) - Noi.</p> 	<p><u>NERACK DE LA GARENNE D'ARMAGNAC</u> 1997-09-18 (M) LOF 80085/11609 (TR, CH IB, CH A, CH P, CH T, CHIT) - Noi.</p>	<p><u>LUIS DE SAINT GUILLEM DE LOSAC</u> 1995-03-05 (M) LOF 74269/10426 (CH A, CH P, CH T, TR) - Noi. PBI.Env.</p>	<p> <u>FRAY DU RIOU DE LA CUVE</u> 1990-05-13 (M) LOF 63556/8313 (VCF, CHIT, CH A, CH P, CH T, VOF/FTP) - Noi. PBI.TLi.</p>
	<p><u>PUSSY DE CAYOMIL</u> 1999-11-06 (F) LOF 83645/14961 (TR) - Noi. PBI.Env.</p> 	<p><u>HONNEUR DE LA GARENNE D'ARMAGNAC</u> 1992-04-02 (F) LOF 69333/11290 - Noi.</p>	<p><u>MIRCO DU BOIS D'ALDEBARAN</u> 1996-05-31 (M) LOF 77710/11044 (TR) - Noi. PBI.Env.</p> 
		<p><u>GAIA DE CAYOMIL</u> 1991-10-02 (F) LOF 67329/11287 (CH CS, CH A, CH IB, TR) - Noi. PBI.Env.</p>	<p><u>EDOUARD DU MAS DE ROBERPIA</u> 1989-12-24 (M) LOF 62911/8380 (CH P, CH T, CH A, TR) - Noi. PBI.TLi.</p>
			<p><u>AQUISE DE LA GARENNE D'ARMAGNAC</u> 1985-10-28 (F) LOF 54652/7523 (TR) - Noi.</p>
			<p><u>HEDEN DU BOIS DES PERCHES</u> 1992-08-10 (F) LOF 69381/11256 - Noi. PBI.Env.</p>
			<p><u>CLASTIDIUM HINDIO</u> 1986-07-15 (M) LOF 58524/6638 - Fau. PBI.Env.</p>
			<p><u>ESBY DE CAYOMIL</u> 1989-02-16 (F) LOF 60868/9513 - Noi. PBI.Env.</p>

Eleveur : VINCENT GARCIA
Cotation : 3
Tatouage : 2GEH023
Sang italien (estimation) : 64 %
Estimation des points au pédigrée : 32

Taux de consanguinité (estimation) : 1.8 %

- MARCH DELLA CISA (5,6,6 X 5,7) : 0.004883
- TIBET DE LA LEMBAZ (5,6 X 5,6) : 0.004395
- ASSO DEL VENTO (4 X 5) : 0.003906
- PUCE DU SAMOURAI (5,6 X 6) : 0.001465
- IPPOCRATE DEL VENTO (6 X 5) : 0.000977
- SERNOS DEL BOCIA (6,8 X 7,7,8,8) : 0.000610
- EDO DELL AZOR (6,8,8 X 7,8) : 0.000275
- ESPERIA DEL VENTO (7,7 X 6) : 0.000244
- VER DE PLAYABARRI (6 X 7) : 0.000244
- CLASTIDIUM ISLO (8,8 X 8,8,8,8) : 0.000214
- CLASTIDIUM ASTOR (8 X 6) : 0.000122
- CLASTIDIUM MIRCO (7 X 8,8) : 0.000122
- UGANDA DEL VENTO (6 X 7,8) : 0.000122
- CLASTIDIUM MIRCO (8 X 8,8,8) : 0.000061
- OLIMPIA DEL VENTO (8,8 X 7,8) : 0.000031



Résultats expositions

Lieu	Date	Classe	Juge	Qualif.	Pts
FR <u>Montpellier Exposition Canine In</u>	2010-01-23	COF	Christiane Schweger	TB	4
FR <u>Avignon Exposition Canine Intern</u>	2010-11-27	CTF	Magali Raffy	CACIB+CACS+1 EXC	12
FR <u>Martigues Exposition Canine Inte</u>	2011-04-24	CTF	Pierre Derouet	TB	4
FR <u>Ludon Medoc Exposition Nationale</u>	2011-06-11	CTF	Anne Le Tinnier Jacques Beillard Henri Goeldlin De Tiefenau	EXC	7

Total des points

27

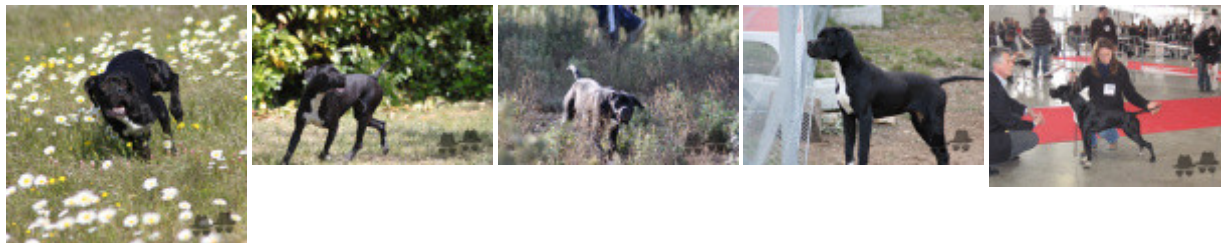

Note : les données ne sont pas garanties. Elles ont été entrées par les membres sans garantie d'exactitude.