

HARDY B. DE CINQ A SEPT

2012-09-05 (F) LOF 42507/8860

Couleur : Noï. Mar.Fau. / Titres : CHIE. CH. National de Bulgarie, CH(BG)B, CH IE / Dyspl. : A
[fiche affixe](#)

<p>Père</p> <p>AMSCOT REBEL WITH A CAUSE JW (M) KCSB-4713CV (CHGB.T) HD-A - Noï. Mar.Fau.</p> 	<p>SUN-YAK SEPLBND HEAVEN SCENT (M) AKC-SN87678103 (CHUS.T -CHUS.B)</p> 	<p>SPELLBOUND'S NOTORIOUS (M) AKC-SN18399601 (CHUS.B)</p>	<p>GORDON HILL HANGFIRE (M)</p>
	<p>AMSCOT UNBELIVA BELLE 2007-02-02 (F) KC-AH00571601 - Noï. Mar.Fau.</p> 	<p>SUN-YAK DESERT ECHO (F) AKC-SN45930807 (CHUS.B)</p>	<p>AMSCOT DRAMATIST dit ARNIE 2004-01-23 (M) KCSB-4661CP (CHGB.B) HD-A - Noï. Mar.Fau.</p> 
<p>Mère</p> <p>DONT BE BREDOUILLE DE CINQ A SEPT 2008-11-17 (F) LOF 39093 (CHCS -TR -CHIB -CIECHDE.B -CHMC.B -CHMA.B, CH V) HD-A - Noï. Mar.Fau.</p> 	<p>WARCHANT TWILIGHT BOLERO 2003-03-22 (M) DGSZ-031878-ANKC-2100162311 (CHDE.B) HD-A</p> 	<p>AMSCOT IMPRESSA BELLE 2002-04-01 (F) KCSB-0961CR (FT AW) - Noï. Mar.Fau.</p> 	<p>LOCKSHEATH YARRA GLEN (JW) 2002-09-13 (M) KCSB-2531-CN HD-A - Noï. Mar.Fau.</p> <p>AMSCOT TINKER BELLE 1998-10-09 (F) KCSB-4414-CK (FT AW) HD-A - Noï. Mar.Fau.</p>
	<p>TOPLESS DE CINQ A SEPT 2002-09-26 (F) LOF 33834/6859 (CHDE.B) HD-B - Noï. Mar.Fau.</p> 	<p>BRODRUGGAN BLACK KNIGHT (M) ANKC3100072657 (CH AUS B, CH US B) HD-A</p> 	<p>WARCHANT OWL ON THE WING (F) ANKC-1521548 (Aust CH) HD-A</p>
<p>MIEL DE CINQ A SEPT (F) LOF 28634/5551 (CHAMPION -TR -CHA -CHIB) HD-A - Noï. Mar.Fau. PBI.TLi.</p> 	<p>WARCHANT HILAN BELLE (F) (Aust CH)</p>	<p>AMSCOT JETSETTER (M) LOF 27982/4699 (CHAMPION -CHCS, CH IB) HD-A - Noï. Mar.Fau.</p> 	<p>TRISETER EBONIE NIRVANA (M) (Aust CH, Am CH, Can CH)</p> <p>TATHAN BLACK MAGIC (F) (Aust CH)</p>
	<p>DÉUS DES RIEUX EN VALDAINE 1988-09-30 (M) LOF 21079/3415 (Tr GT CHIB Recom.) HD-A</p>	<p>AMSCOT LA BELLE (F) KCSB3582BZ HD-A</p>	<p>TAROCK'S BIJOU dite BROADWAY (F) LOF 25299/4635 HD-A</p>

Eleveur : HARDY-BEAUCHOT Marie Laurence / Propriétaire : Jean Michel RIVE DE LA BERGERIE (Tél: 0615656630, e-mail: rasg.lyon@numericable.fr)
 Cot.2,
 HD-A, NCL-D : CLEAR, APR-rcd4 : CLEAR
 Taille : 61 cm
 Cotation : 2
 Puce : 250269802094223
 Dépôt ADN
 Estimation des points au pédigrée : 62

Taux de consanguinité (estimation) : 1.6 %

BOYER'S SHAH AT YENNADON (6,6,6,6 X 4) : 0.007812
AMSCOT LA BELLE (6,6,7 X 4) : 0.004883
BOYER'S SEIL (7,7,7,8,8,8,8,8 X 5,6) : 0.002319
INKERSALL SENTLING AMBER (8,8,8,8 X 6) : 0.000244
INKERSALL SWIFT (8,8,8,8 X 6) : 0.000244

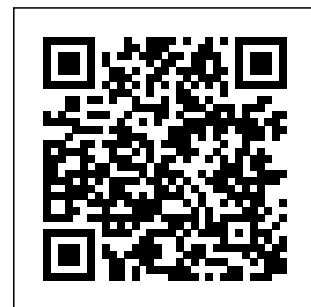

Résultats expositions

Lieu	Date	Classe	Juge	Qualif.	Pts
FR <u>Eperlecques Exposition Nationale</u>	2014-05-17	CIF	Nathalie Parent Cyril Freygefond Jean-Paul Vieuble	3 EXC	8
FR <u>Pays D'Aix - Trets Exposition Ca</u>	2014-06-22	CIF	Jean-Pierre Castanet	1 EXC	10
FR <u>Pierrelatte Exposition Canine Na</u>	2014-07-06	CIF	Raymond Soulat	CACS+1 EXC	12
FR <u>Le Puy En Velay Exposition Canin</u>	2014-07-27	CIF	Sandrine Cresp	CACS+1 EXC	12
Meilleur de Race (BOB)					
FR <u>Chatel Guyon Exposition Canine N</u>	2014-08-10	CIF	Jacques Beillard	RCACS+1 EXC	11
FR <u>Dijon Exposition Canine Internat</u>	2014-09-06	COF	Giovanni Battista Tabo	1 TB	4
FR <u>Bordeaux Exposition Canine Inter</u>	2015-01-18	COF	Jacques Beillard	2 EXC	9
FR <u>Perpignan Exposition Canine Inte</u>	2015-01-25	COF	Jean-Guy Ducom	CACIB+CACS+1 EXC	12
FR <u>Valence Exposition Canine Intern</u>	2015-02-28	COF	Camille Witzmann	CACIB+CACS+1 EXC	12
FR <u>Limoges Exposition Canine Intern</u>	2015-04-11	COF	Jean-Guy Ducom	3 EXC	8
FR <u>Mirabel Exposition Nationale d'E</u>	2015-05-23	COF	Sandrine Cresp	EXC	7
FR <u>Dijon Exposition Championnat de</u>	2015-06-05	COF	Marie-Laurence Hardy Beauchot	2 EXC	9
FR <u>LYON</u>	2016-04-24	COF	M. GUILBERT Yves	1 EXC	10
FR <u>Crecy La Chapelle Exposition Nat</u>	2016-05-14	COF	Jacques Goubie	3 EXC	8
FR <u>Brive Exposition Canine Internat</u>	2016-08-14	COF	Marie-Laurence Hardy Beauchot	CACIB+CACS+1 EXC	12
Meilleur de Race (BOB)					
FR <u>Orleans Exposition Canine Intern</u>	2016-10-08	COF	Philippe Dubroca	RCACS+1 EXC	11
Total des points					15

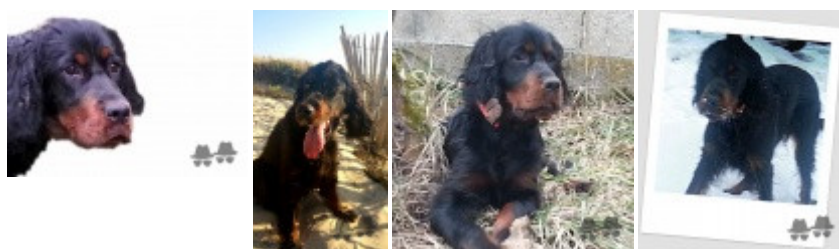

Note : les données ne sont pas garanties. Elles ont été entrées par les membres sans garantie d'exactitude.